



tutor Nutricional global

novembre 2011



tutor Nutricional Global

Introducció

nou servei sanitari.

nou producte tecnològic.

nou mercat d'alimentació.

Oportunitats d'èxit

Valor afegit

Competitivitat

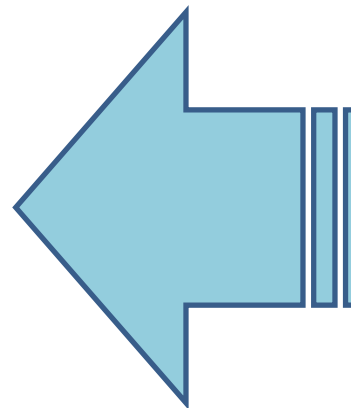
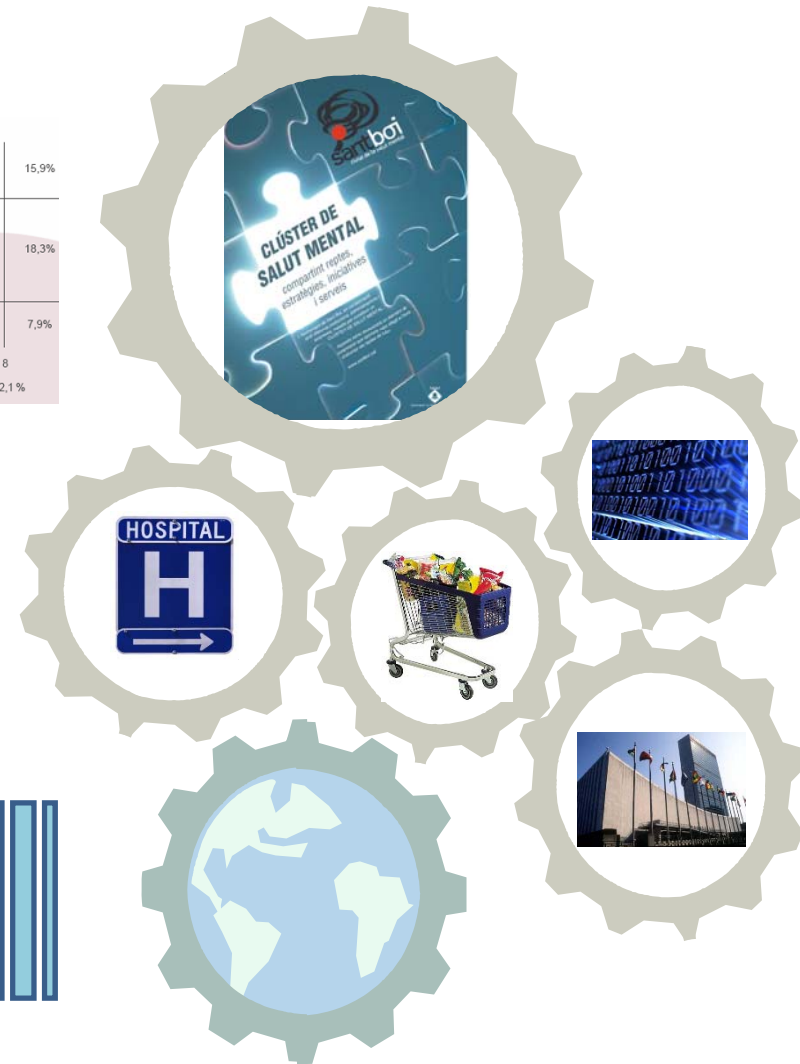
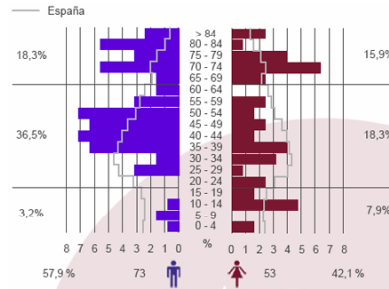

tutor Nutricional Global Descripció

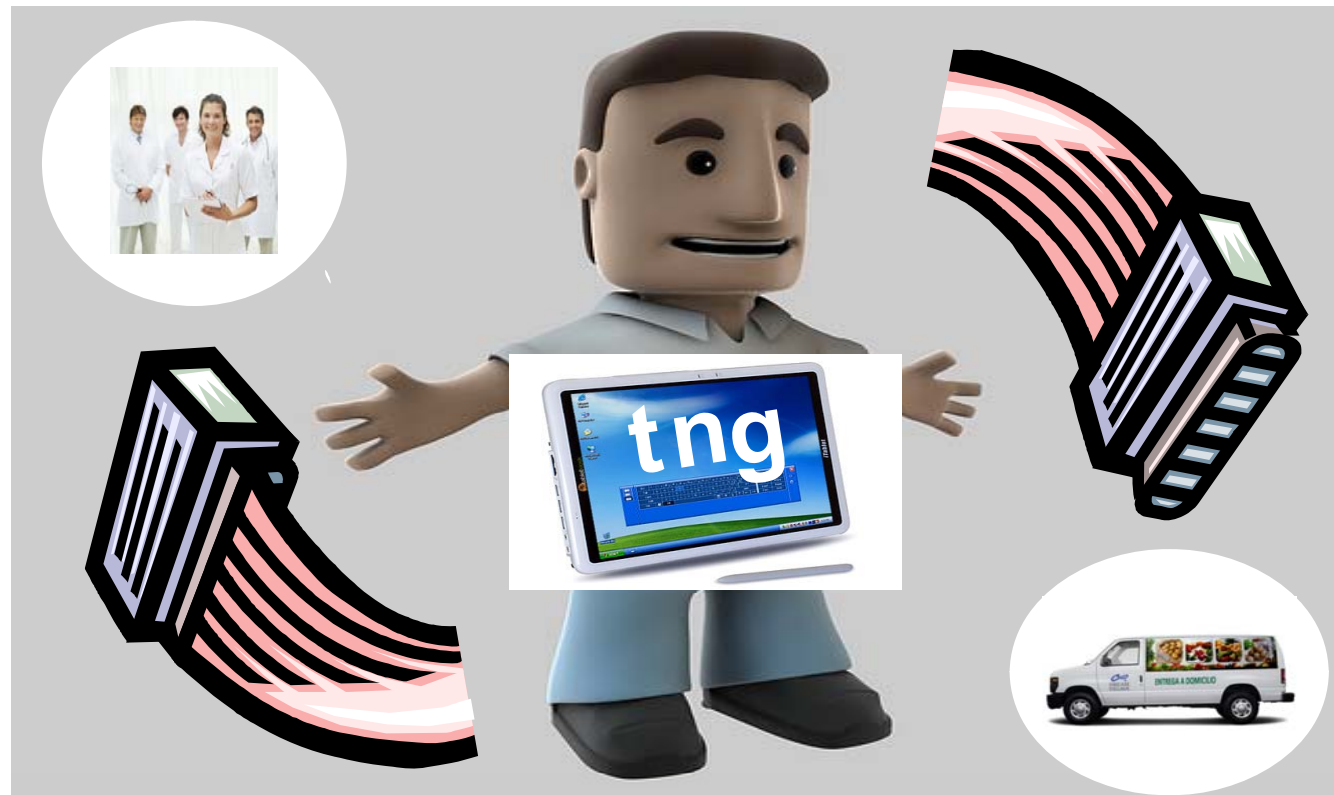

tutor Nutricional Global Objectius



millorar l'estat nutricional de les persones.

augmentar el nivell de qualitat de vida.

donar resposta a les necessitats de la població del nostre entorn.

tutor Nutricional Global Metodologia



tutor Nutricional Global Metodologia



Clúster Foodservice de Catalunya



indra



tutor Nutricional Global

Metodologia

e quips de salut



Planificació i definició del projecte.

Implantació i desenvolupament del tutor nutricional.

Seguiment i monitorització.

anàlisi de dades i **a**valuació.

desenvolupar projectes de recerca rel·lacionats.

tutor Nutricional Global

Metodologia

d'envolupament del Software



tutor Nutricional Global

Metodologia

d'envolupament del Software

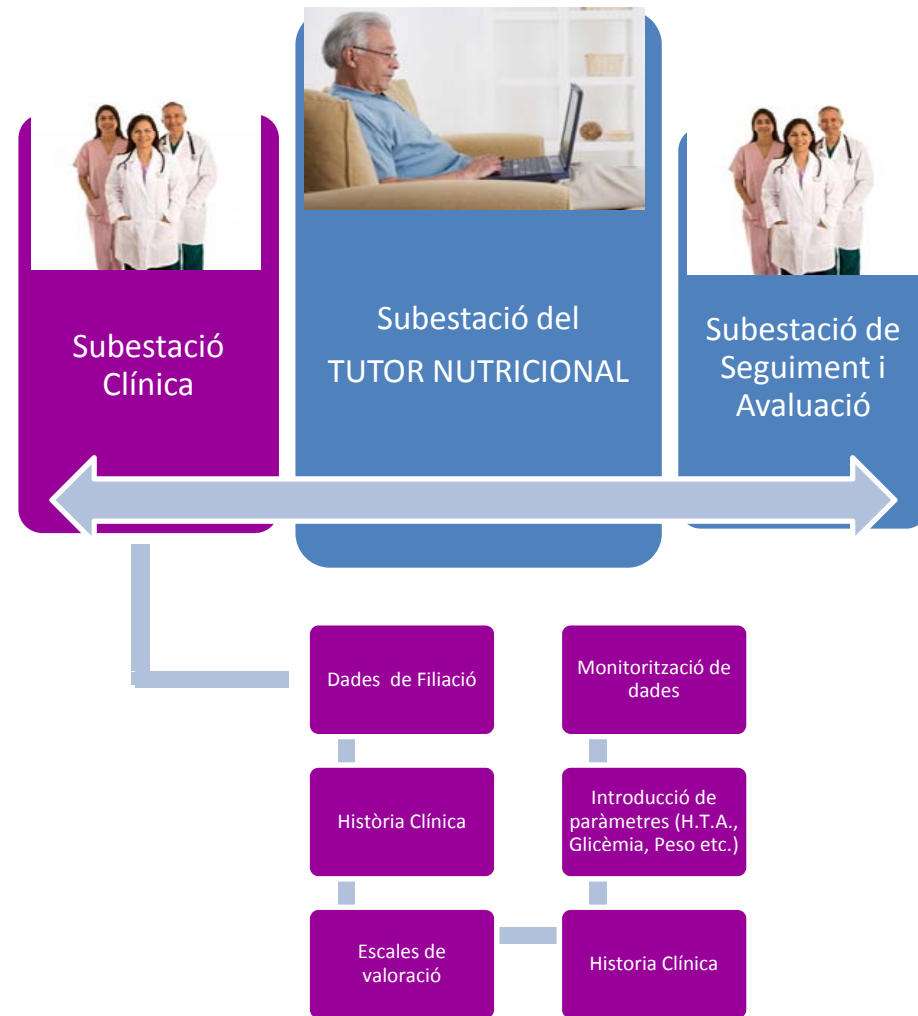

tutor Nutricional Global

Metodologia

d'envolupament del Software

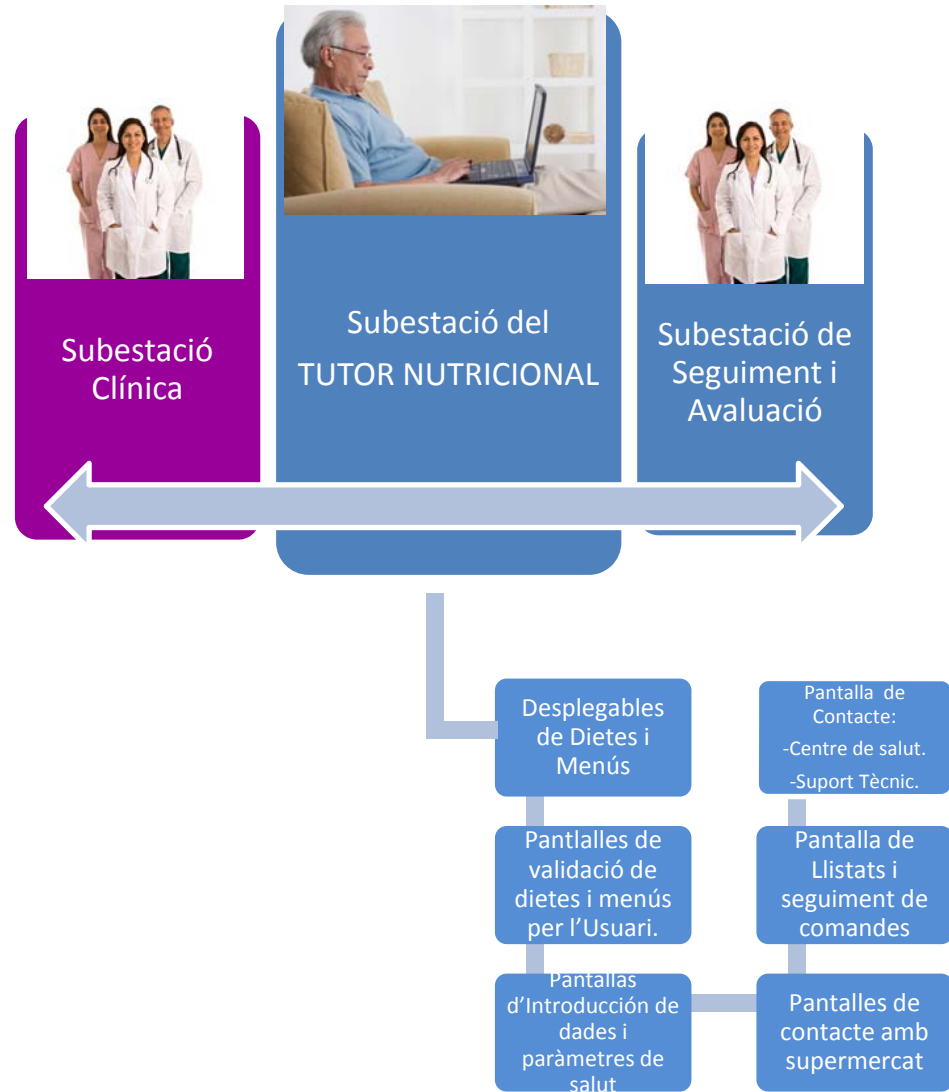

tutor Nutricional Global Metodologia d'envolupament del Software

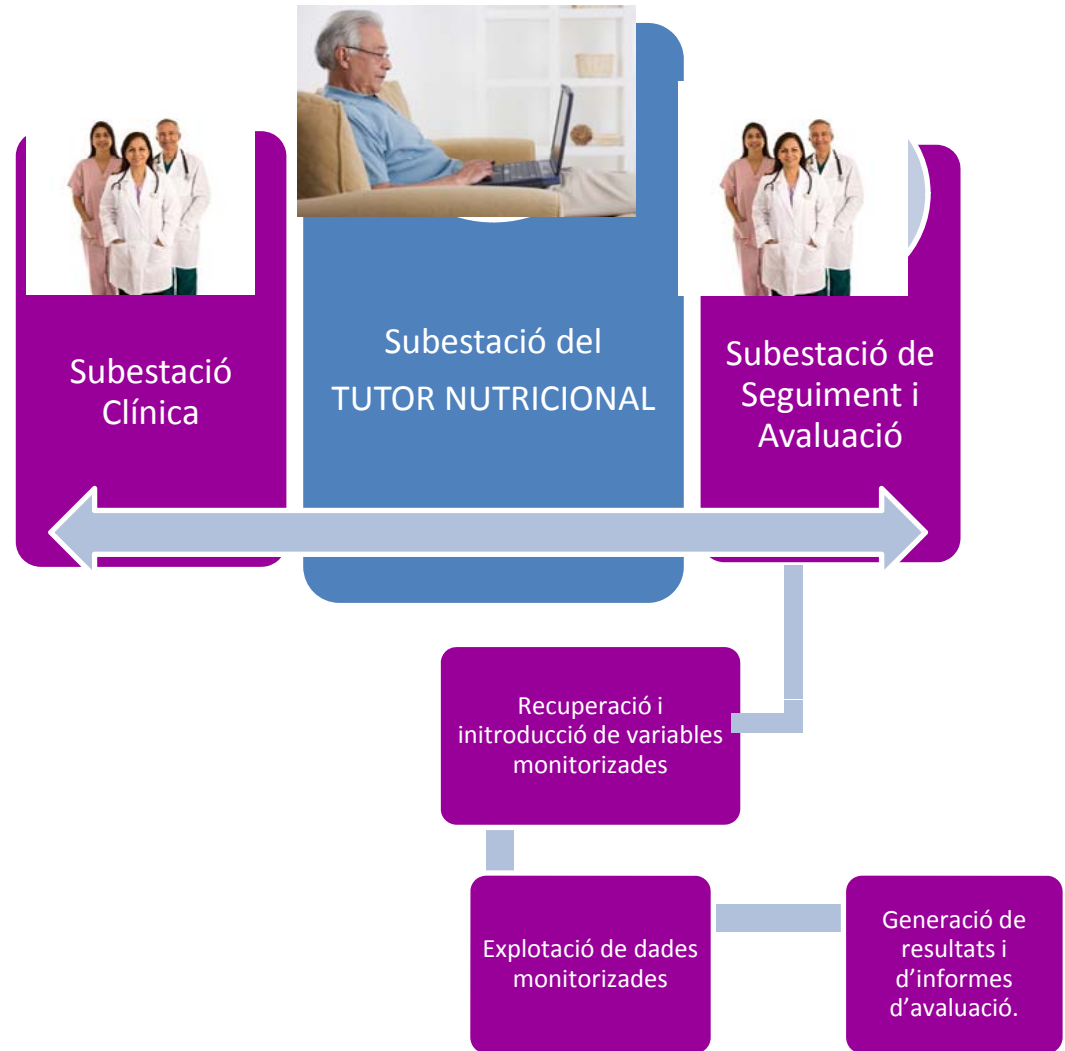

tutor Nutricional global Metodologia e mpresa d'alimentació



v essant d ietètica i n utricional

e stablir les dietes i el ventall de menús.

d efinició dels tutorials de preparació i cocció dels aliments.

S uport al control i seguiment dietètic i nutricional.

tutor Nutricional global
Metodologia
empresa d'alimentació



Vessant l'logística i de d'istribució

rebre les comandes de forma telemàtica.

gestió i preparació del aliments necessaris per cada comanda.

distribució de la comanda.

tutor Nutricional Global

Resultats esperats



- b**eneficis a la salut poblacional.
- i**nnovar a l'àmbit de productes i serveis de salut.
- O**brir noves vies de negoci.
- d**esenvolupar els valors de responsabilitat social corporativa.

tutor Nutricional Global

Conclusions

- Innovador i pioner.
- Infermeria com a agent principal.
- Impacte poblacional molt rellevant.
- Impulsor de l'eficiència dels recursos sanitaris.

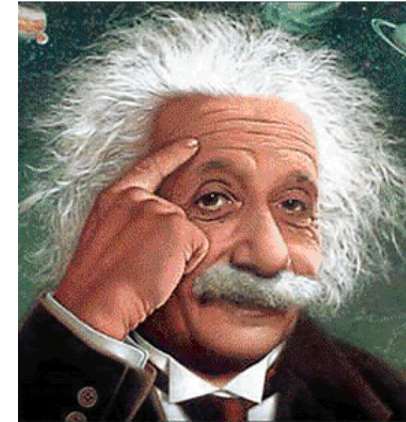

*“Si busques resultats diferents,
no facis sempre el mateix”*

Albert Einstein



Benito Menni , Complex Assistencial en Salut Mental
C/ Dr.Antoni Pujadas, 38 ,08830 Sant Boi de Llobregat
(Barcelona) Tel: 93-652 99 99 Fax: 93-640 02 68

hospital@hospitalbenitomenni.org
www.hospitalbenitomenni.org