

# Projecte ARGOS

*Projecte d'implantació dels nous Sistemes d'Informació Assistencials al  
Parc Sanitari Pere Virgili*



Data: 23.01.2013

# Agenda de la sessió

1. Introducció projecte ARGOS
2. Planificació general
3. Pla de projecte GACELA
4. Model de Suport a l'Arrencada
5. Accés als sistemes
6. Preguntes

# 1 Introducció projecte Argos



# Projecte ARGOS



# Projecte ARGOS

La solució aportada amb el projecte ARGOS es compon de tres sistemes:

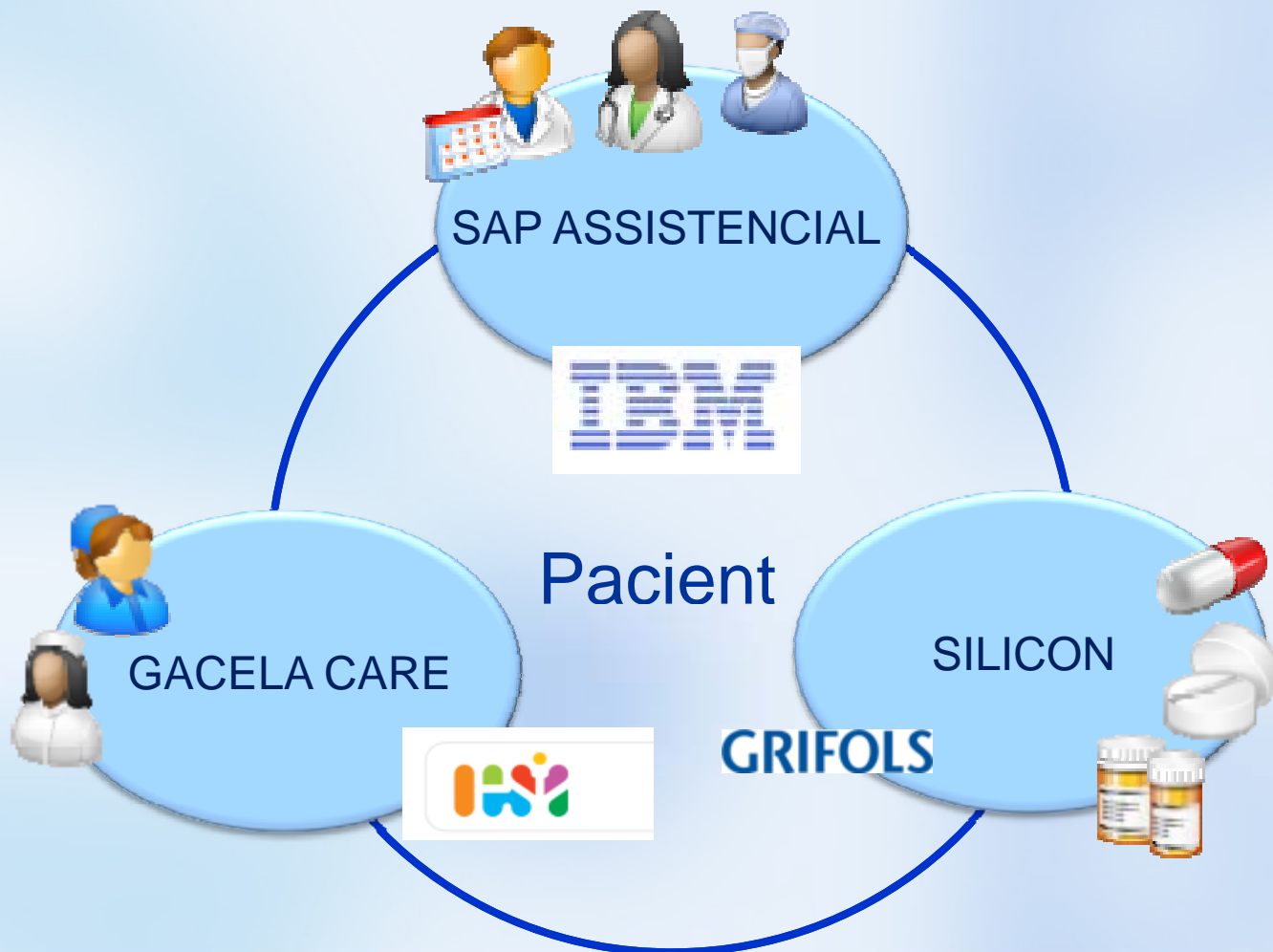

# Projecte ARGOS

Estació clínica de treball (visió centrada en el pacient):

Nom Pacient – Nom professional

Accés a HC | Registre Activitat | Imprimir Alta | Activitat Assistencial Pacient | Accés agenda | Pla de medicació | Comparativa analítiques

Informació Clínica | Nota Ingress | Gràfics | Prescripció a l'ingrés

SAP

GRIFOLS  
SILICON

Antecedents de caiguda; risc de caiguda | Mèdic-Neurològic

Nº pacient: 0013308481 | Data naixem...  
Localitat: BARCELONA | Telèfon: 933315293 | ABS: BARCELONA 8-E | Hospital ref...

Altres dades adm. | Adreça | Telèfons (1) | Metge (14): Sol·licitant, Sol·licitant...

Diccionari clínic Explorador de fulls de monitoratge

BALANÇ ARTICULAR  
No utilitzat pel pacient actual  
Nº entrades pacient: 0  
Vistes disponibles: Entrada dades

rgies, antecedents, hàbits i vacunes

Actiu -  
CRG (1 actiu, 0 inactius)  
Antecedents patològics (1 actiu, 0 inactius)

GACELA CARE

Peticions - Visualitzant 6 de 65 proves

Episod | Petitori ICS | Preconfigurats | Analítiques

Radiodiagnòstic (0 realitzades, 2 no realitzades)  
Logopèdia (1 realitzada, 0 no realitzades)  
Greal 2 (1 realitzada, 0 no realitzades)  
Unitat Central de Derivacions (0 realitzades, 2 no realitzades)

Apunts curs clínic - Visualitzant 14 de 14 apunts

Tots els apunts (consulta) | Ratllar | Imprimir | Expandir | Altres centres

Nom pacient: GARCIA GUARINO, LUCIA (D,82A) | Data: 16-oct-2012 11:56  
Responsable: VERÓNICA BAUTISTA SAEZ (Metge) | Especialitat: TERAPEUTA...  
Episodi: 0000H26694 | UT: Interconsultes... | Servei: TERÀPIA OCUPACIONAL (PV)  
dsed

Nom pacient: GARCIA GUARINO, LUCIA (D,82A) | Data: 15-oct-2012 16:23  
Responsable: CIARA JIMENEZ SANCHEZ (Infermera) | Especialitat: INFERMERIA

# Projecte ARGOS

El projecte assistencial cobreix l'àmbit de l'atenció especialitzada al llarg dels 8 hospitals de referència de l'ICS així com de l'hospital Santa Maria de Lleida, hospital Comarcal del Pallars (Trempl), l'hospital Duran i Reynals (ICO) i el Parc Sanitari Pere Virgili.

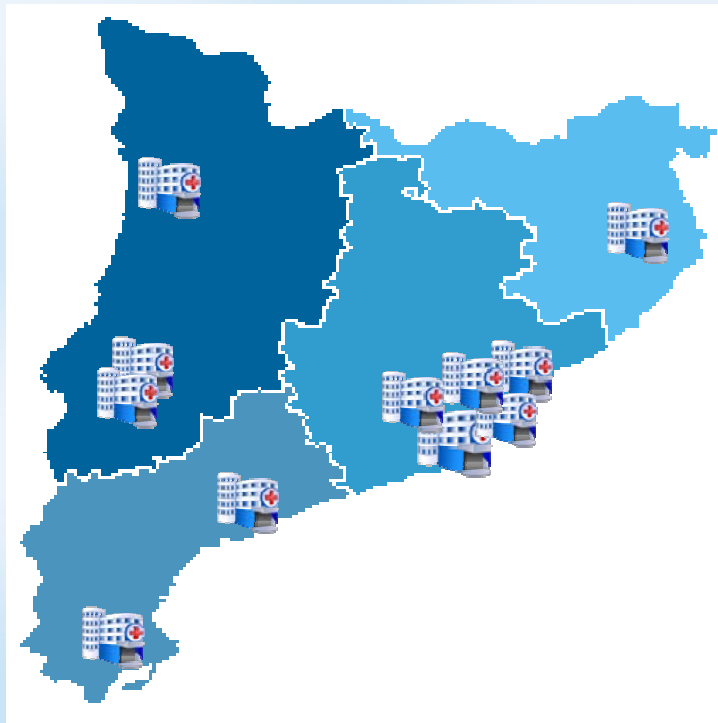

## ***El pacient com “client” únic***

- ✓ *Sistema basat en els problemes de salut del pacient*
- ✓ *Agilitat en els tràmits administratius*
- ✓ *Millor servei, per la integració dels nivells assistencials i coordinació dels professionals*

## ***Eines pel professional***

- ✓ *Millora en la eficiència de l'activitat assistencial degut a una millora de la informació clínica disponible.*
- ✓ *Eines de suport a la investigació*

# Projecte ARGOS

Un llarg recorregut en els últims 6 anys...

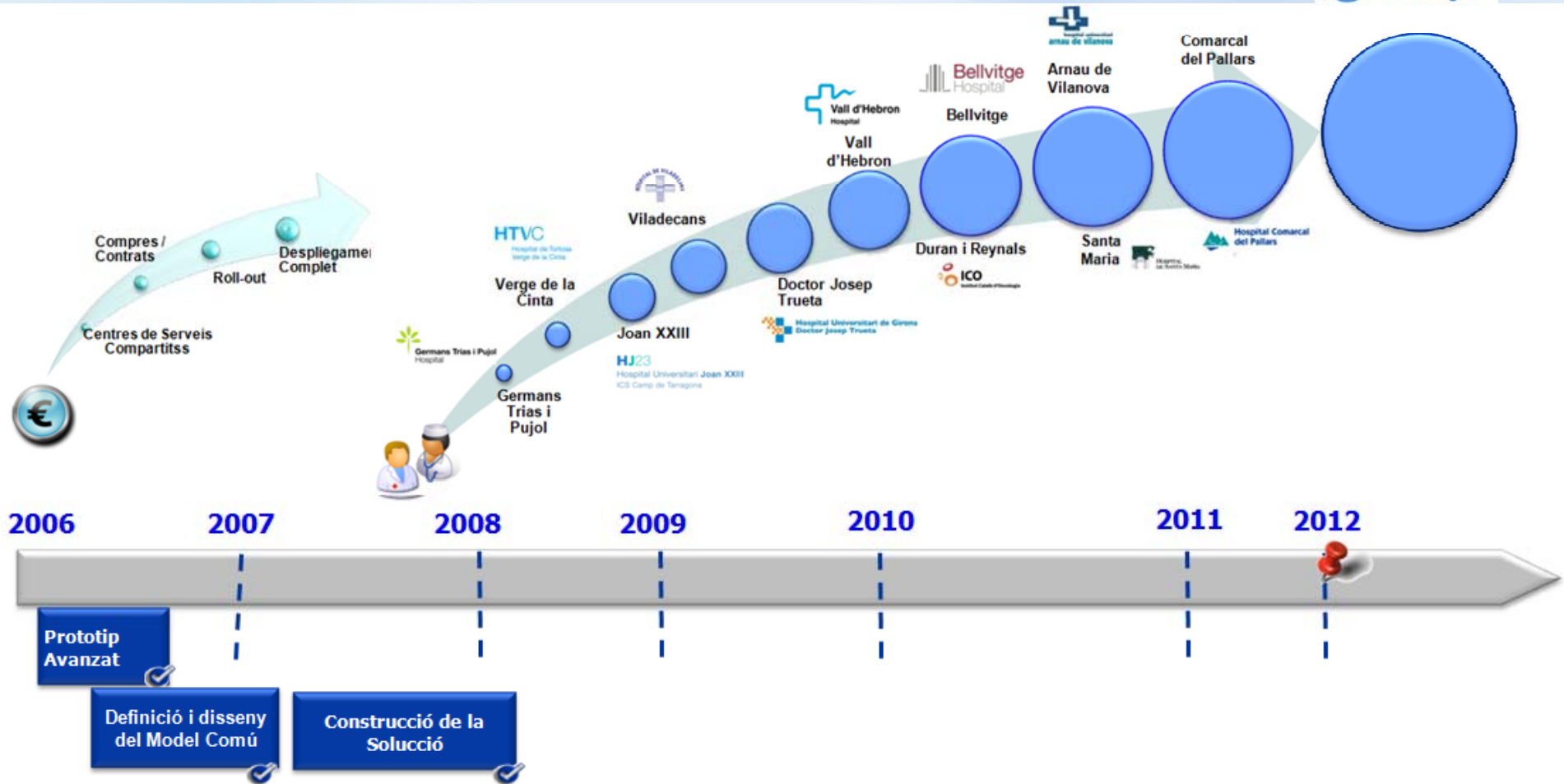



# Projecte ARGOS

Sistema SAP compartit amb HUVH i SDPI Barcelona Ciutat:



Integració amb primària (eCAP):



## 2 Planificació general



# Planificació general

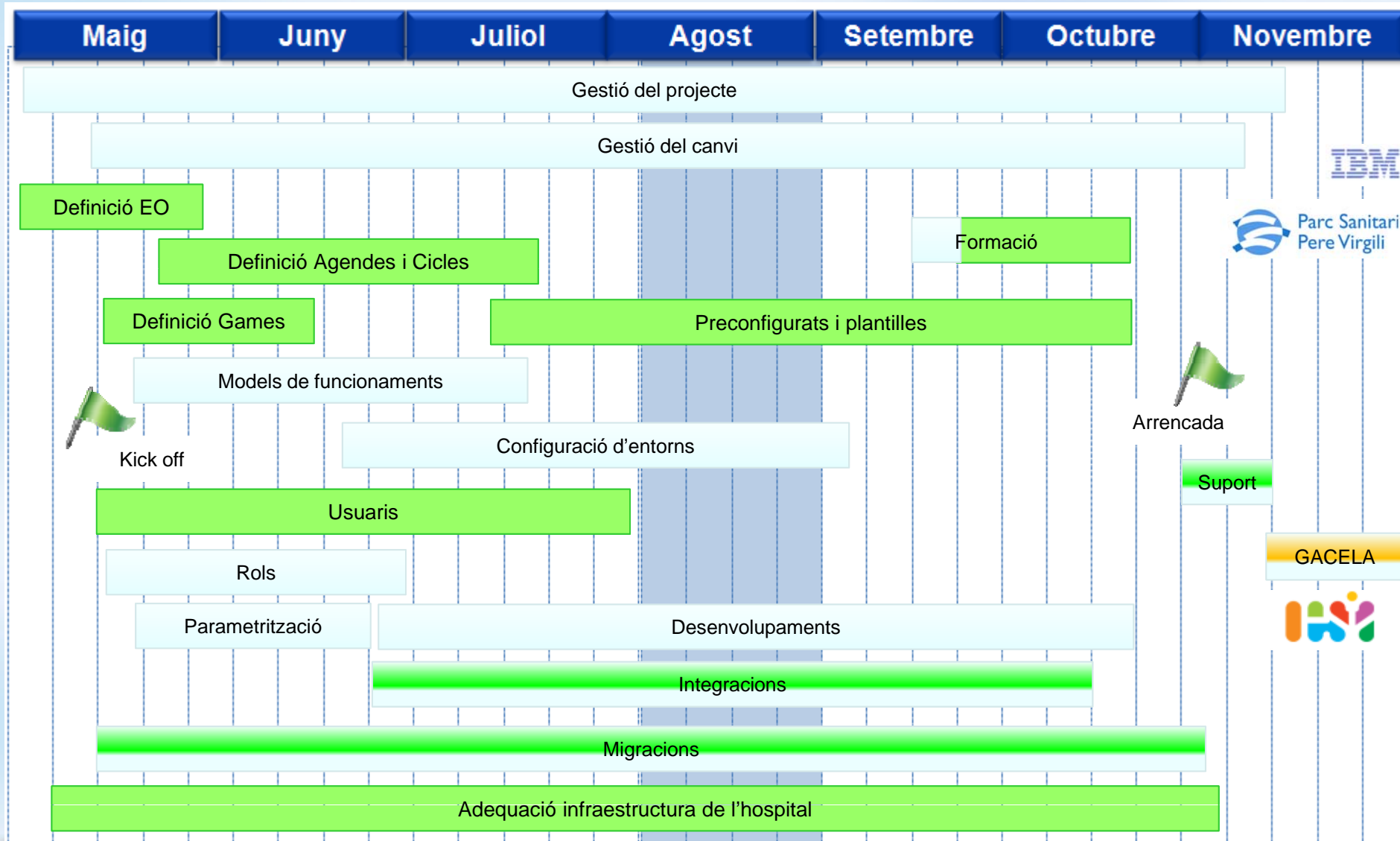

IBM

Parc Sanitari Pere Virgili

GACELA



## 3 Pla de projecte Gacela



# Què és GACELA CARE?



**Gacela Care** és un Sistema d'Informació Sanitari per a la pràctica cuidadora que permet integrar totes les intervencions i processos que es realitzen a les diferents unitats de treball que conformen el **PSPV**.

Dins del present projecte, **Gacela Care** forma part d'un model comú de metodologia, sistemes i aplicacions que permet una gestió integrada, assistencial i clínica mitjançant una estació de treball única i adaptada a cada professional. L'**objectiu** és aconseguir una pràctica clínica que permeti la presa de decisions assistencials amb informació precisa, completa, fiable, segura i confidencial, a qualsevol hora i a qualsevol lloc on es produeixi l'assistència.

## Principals Institucions

### Principals magnituds

- **+120 hospitals.**
- **+1.500 unitats d'infermeria.**
- **+70.000 llits.**
- **+50.000 usuaris.**
- **+14 anys dedicats al servei de la salut.**
- **16 Hospitals a Catalunya**

Institut Català de la Salut

Gestió de Serveis Sanitaris

Institut Català d'Oncologia (H. Duran i Reynals)

Parc Sanitari Pere Virgili

Xarxa Assistencial Manresa

Consorci Hospitalari VIC

# Què és GACELA CARE?



**Gestió de la Unitat** Mapa de Llits i Alertes.

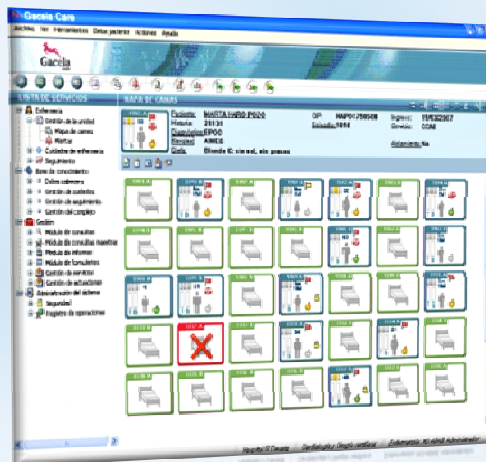

**Gestió de cures** Valoració Integral, Registres d'Infermeria i Multidisciplinaris, Plans de Cures i Agenda de treball.

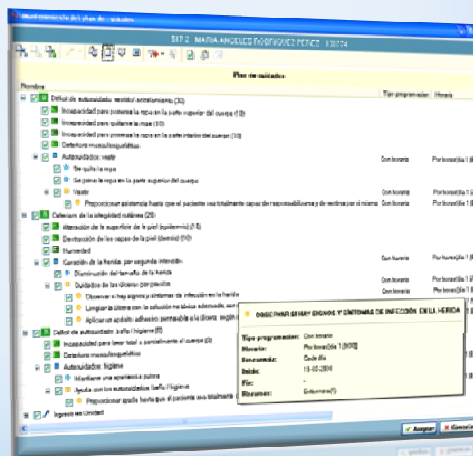

**Seguiment** Evolutiu i Variables Clíniques.

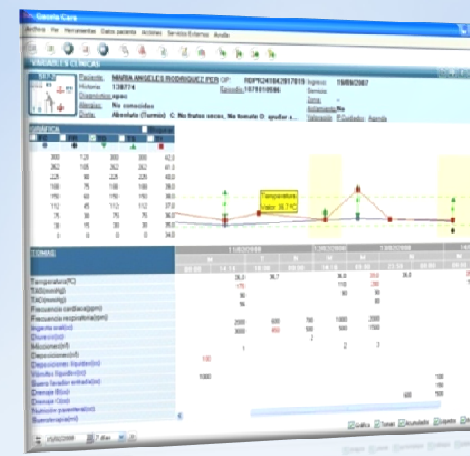

## Principals beneficis

- **Ajuda a la gestió de cures i presa de decisions** des d'una pràctica clínica basada en l'evidència científica.
- Facilita la **presa de decisions** i la organització del treball en el sistema de salut.
- **Organitza i simplifica el treball**, adaptant-se als requeriments de la pràctica professional de cada grup professional i de cada usuari en particular.
- **Estalvia l'aparició d'errors i repeticions** innecessàries.
- **Desenvolupa estàndards** en la pràctica cuidadora i **Unifica criteris** entre professionals.
- **Prevenir i controlar la variabilitat de l'assistència** a través d'un llenguatge comú i una metodologia homogènia.

## 4 Model de Suport a l'Arrencada



# Estructura Organitzativa de Suport

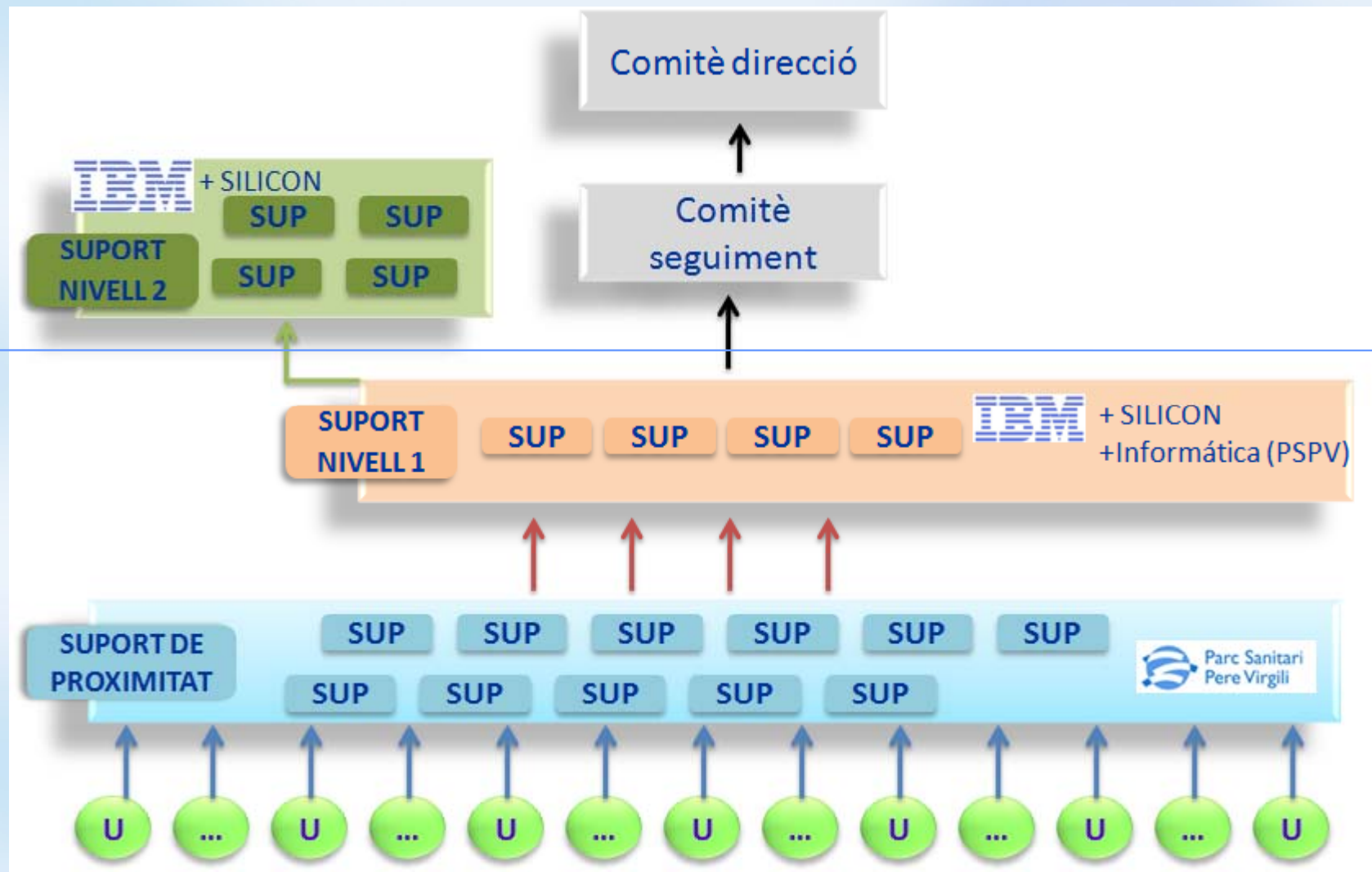



## 5 Accés als sistemes



# Accés als sistemes

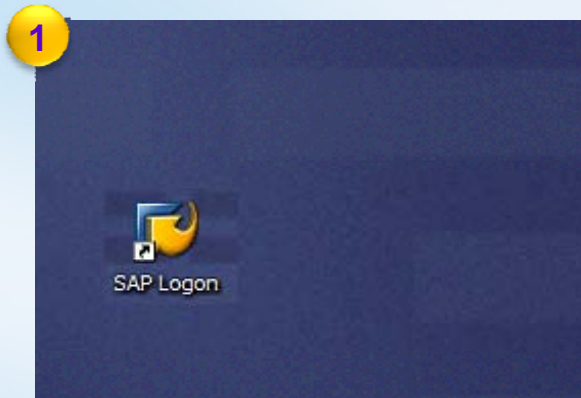

Prémer dos cops sobre la icona d'accés ubicada en el escriptori del PC.

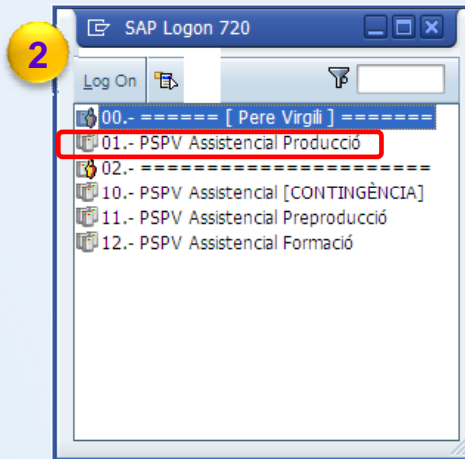

Seleccionar l'entorn al que vull accedir:  
01. PSPV Assistencial Productiu

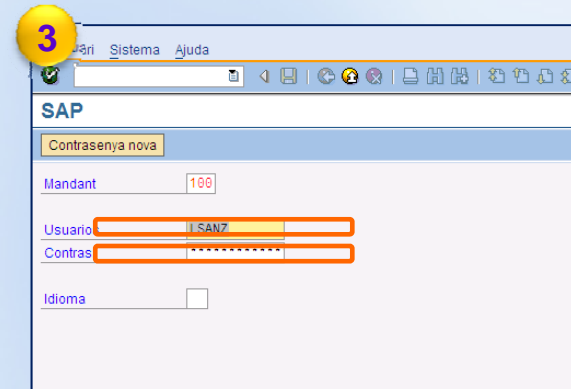

Introduir les dades d'autenticació:

- Usuari: NIF/NIE
- Contrasenya: NIF/NIE (lletra amb majúscules)

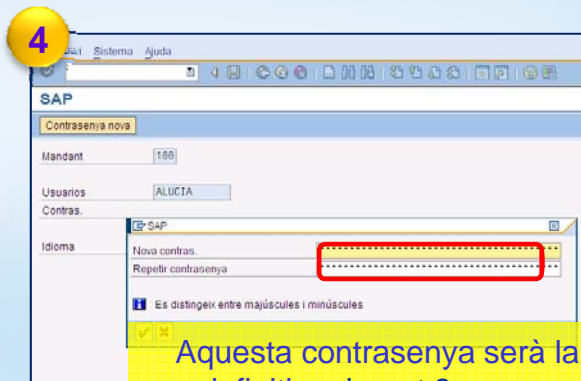

Aquesta contrasenya serà la definitiva durant 3 mesos

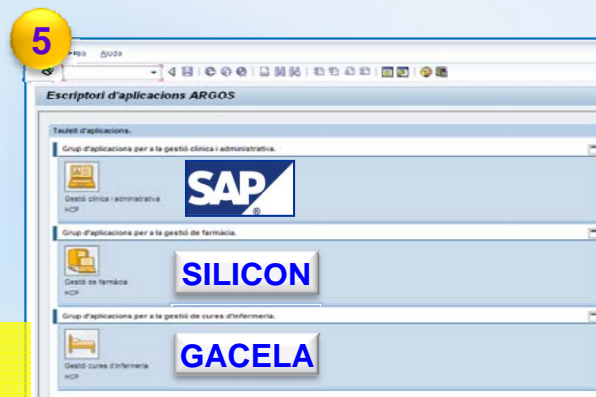

Seleccionar el sistema.

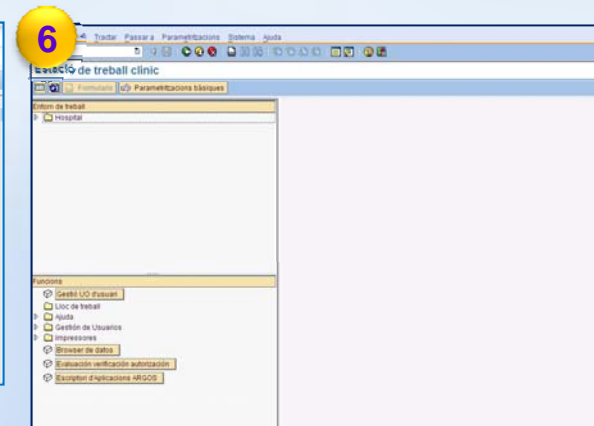

Accés al sistema (ex. SAP).

# Dubtes i preguntes



**FI**

*Carles Guasch Ramiseiro – Cap de les TIC's  
eMail: [cguasch@perevirgili.catsalut.net](mailto:cguasch@perevirgili.catsalut.net)*

