redacción médica

Fecha: 2 de octubre de 2017

AUTONOMÍAS > Cataluña

La Unió Catalana d'Hospitals condena la violencia policial del 1-O

La patronal denuncia que los cuerpos del Estado atentaron contra los derechos de expresión, manifestación y de reunión

Enric Mangas, presidente de la Unió Catalana d'Hospitals.

REDACCIÓN Lunes, 02 de octubre de 2017, a las 16:20

La **Unió Catalana d'Hospitals** ha condenado el "**abuso de la fuerza y el uso de la violencia**" que llevaron a cabo los cuerpos de seguridad del Estado con los ciudadanos durante la jornada del referéndum del 1-O, en el que **893 catalanes** resultaron heridos.

Así lo ha comunicado este lunes el organismo en un manifiesto en el que también han firmado la **Asociación Catalana de Entidades de Salud**, **Asociación Catalana de Recursos Asistenciales**, **Centros Socio-sanitarios Católicos de Cataluña** o el **Consorcio de Salud y Social de Cataluña**, entre otros.

"Resulta del todo intolerable que, como consecuencia de esta violencia injustificada, 893 catalanes resultaran heridos cuando ejercían pacíficamente su **derecho de expresión**. En este sentido queremos destacar nuestro apoyo y solidaridad con las víctimas de la represión policial así como también con sus familias y amigos", señala el escrito.

Las entidades firmantes del manifiesto han destacado que este "abuso" policial atentó contra los **derechos de expresión**, manifestación y el de reunión, siendo una actitud contraria a "sociedades libres y democráticas".

Finalmente, han destacado que se sienten "orgullosos" de la respuesta que dio la sociedad catalana y han apoyado la actuación del Govern de la Generalitat de Cataluña en la defensa de "la democracia, las libertades y las instituciones".

acta sanitaria

Fecha: 2 de octubre de 2017

Metges de Catalunya y entidades asistenciales, contra la violencia policial del 1-O

Like 0 Twittear G+ Menéame

- — 2 OCT, 2017 - 6:09 PM

Metges de Catalunya

El sindicato Metges de Catalunya (MC), al igual que distintas entidades sanitarias de esta comunidad, han hecho públicos sendos comunicados en los que, tras condenar las actuaciones de represión efectuadas por las Fuerzas de Seguridad del Estado durante la jornada del domingo, en la que se pretendía desarrollar la votación de un referéndum de autodeterminación, insisten en la defensa de un marco democrático de actuación. Por su parte, el sindicato médico anuncia su adhesión a la convocatoria de la Mesa por la Democracia porque, según dice, "el conjunto de la sociedad catalana se moviliza con 'contundencia pacífica' en la defensa de un marco democrático que tiene por principio el diálogo y no la fuerza, la política y no el autoritarismo, el respeto y no la intolerancia".

aces ASSOCIACIÓ CATALANA D'ENTITATS DE SALUT

En cuanto a las entidades asistenciales (Asociación Catalana de Entidades de Salud, ACES; Consorcio de Salud y Social de Catalunya; Asociación Catalana de Recursos Asistenciales; Unión Catalana de Hospitales; Centros Sociosanitarios Católicos de Catalunya; y Unión de Pequeñas y Medianas Residencias, UPIMIR) manifiestan su rechazo total contra el abuso de la fuerza que, según dicen, atenta directamente contra diversos derechos como el de expresión, manifestación y reunión", al tiempo que afirman sentirse "orgullosos de la respuesta de la sociedad catalana" y reiteran su apoyo a la actuación del Gobierno de la Generalidad de Catalunya.

Aldia.cat

Data: 2 d'octubre de 2017

El sector sanitari se suma a l'"aturada de país" d'aquest dimarts

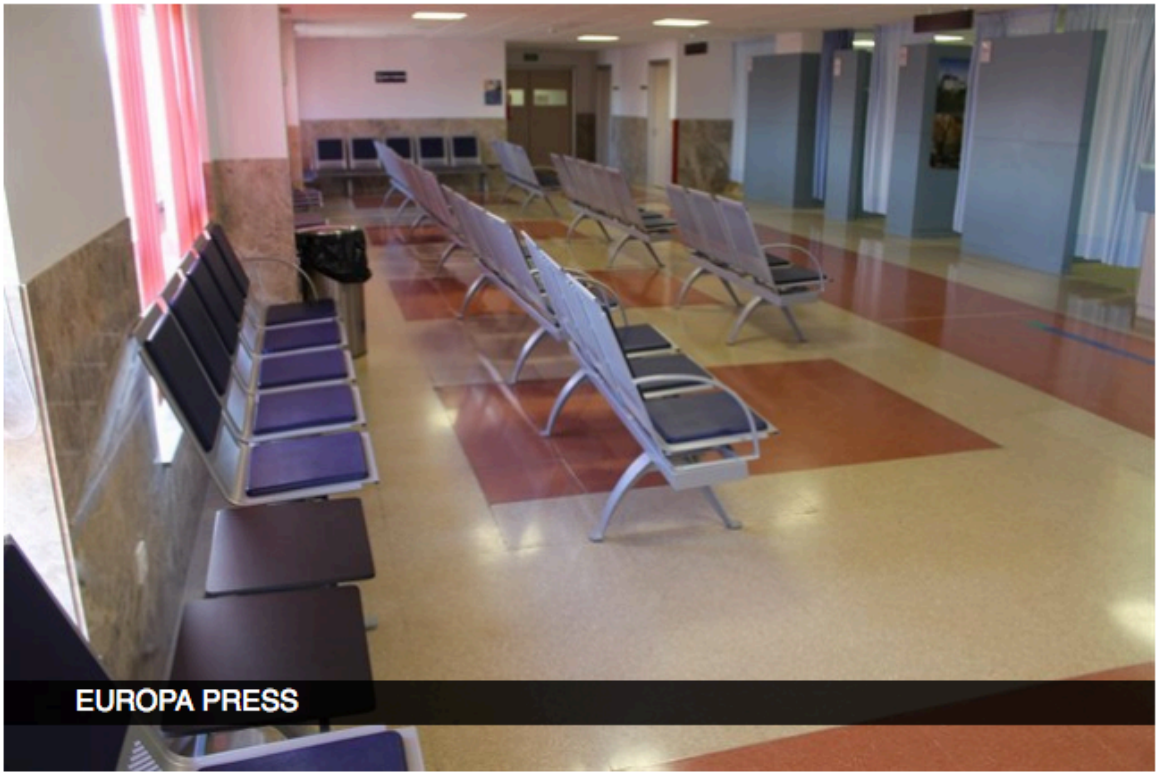

Publicat 03/10/2017 9:28:56 CET

Garanteix els serveis mínims d'urgències, cirurgies i teràpies bàsiques

BARCELONA, 3 Oct. (EUROPA PRESS) -

El sector sanitari públic s'ha sumat a l'"aturada de país" d'aquest dimarts, en la qual ha garantit els serveis mínims d'urgències, cirurgies, teràpies oncològiques, diàlisis i respiració assistida, reprogramant visites programades, ha informat la Conselleria de Salut de la Generalitat.

Per garantir el dret dels treballadors a sumar-se a l'aturada, han elaborat plans de contingència i serveis mínims en coordinació amb els centres sanitaris de cada territori, com s'ha fet d'altres vegades.

Es garanteix el funcionament dels serveis d'urgències, emergències i l'activitat programada que no es pot retardar en unitats especials de vigilància intensiva, coronaris, nounats, parts, radioteràpia i quimioteràpia i trasplantaments d'òrgans.

També es manté la cirurgia coronària i oncològica, transport sanitari urgent i no urgent vinculat a les unitats especials, teràpies respiratòries domiciliàries i diàlisis ambulatoria.

Per tant, la resta de l'activitat programada, visites d'atenció primària i hospitalària, proves diagnòstiques i resta d'operacions es reprogramaran i en els propers dies es comunicarà als afectats la nova data de manera individualitzada.

El Consorci de la Salut i Social s'ha sumat a l'aturada, i des del CatSalut s'ha engegat un dispositiu especial per vetllar per un bon funcionament de l'atenció sanitària durant la jornada.

SECTOR SOCIOSANITARI

Les entitats integrants de la Taula de la Democràcia --socials, polítiques, econòmiques i culturals--, han cridat la societat, patronals, empresaris, sindicats, treballadors, institucions i ciutadans a una "aturada de país" en condemna de la violència exercida per les forces de seguretat de l'Estat per impedir la votació d'aquest diumenge.

La Taula del Tercer Sector, que s'ha afegit recentment a la plataforma Taula per la Democràcia, s'ha posicionat a favor de l'aturada, i fonts de l'organització han explicat que moltes entitats els han comunicat que seguiran la vaga, a més d'haver-se seguit l'aturada de deu minuts a les 12:00 hores aquest dilluns, com la Fundació Pere Tarrés, Fundesplai i Salut Mental Catalunya.

En l'àmbit sociosanitari privat, sis associacions han condemnat l'"abús de la força i l'ús de la violència" que va atemptar contra drets d'expressió, manifestació i reunió, a més de defensar la Generalitat; ha signat el comunicat l'Associació Catalana d'Entitats de Salut (Aces), Unió Catalana d'Hospitals (La Unió), i la Unió de Petites i Mitjanes Residències (Upimir).

ACRA I CSC

També ho l'ha secundada l'Associació Catalana de Recursos Assistencials (Acra) i el Consorci de Salut i Social de catalunya (CSC), que han defensat la decisió de les empreses que decideixin dur a terme l'aturada, i Centres Soci-sanitaris Catòlics de Catalunya.

La Setmana Commemorativa del Dia Mundial de la Salut Mental a Girona ha anul·lat tots els actes programats després dels fets d'aquest diumenge, ha explicat l'Institut Català de la Salut (ICS) de Girona, que ha afegit que les entitats organitzadores valoraran la possibilitat de recuperar la celebració del Dia Mundial aquest dissabte a Girona.

LA VANGUARDIA

Fecha: 2 de octubre de 2017

El sector sanitario público se suma al "paro de país" de este martes

Garantiza servicios mínimos de urgencias, cirugías y terapias básicas

Garantiza servicios mínimos de urgencias, cirugías y terapias básicas

BARCELONA, 2 (EUROPA PRESS)

El sector sanitario público se ha sumado al "paro de país" de este martes, en el que ha garantizado servicios mínimos de urgencias, cirugías, terapias oncológicas, diálisis y respiración asistida, reprogramando visitas programadas, ha informado la Conselleria de Salud de la Generalitat

Para garantizar el derecho de los trabajadores a sumarse al paro, han elaborado planes de contingencia y servicios mínimos en coordinación con los centros sanitario de cada territorio, como se ha hecho en anteriores ocasiones.

Se garantiza el funcionamiento de los servicios de urgencias, emergencias y la actividad programada que no se puede retrasar en unidades especiales de cuidados intensivos, coronarios, neonatos, partos, radioterapia y quimioterapia y trasplantes de órganos.

También se mantiene la cirugía coronaria y oncológica, transporte sanitario urgente y no urgente vinculado a las unidades especiales, transporte sanitario urgente y no urgente vinculado a las unidades especiales, terapias respiratorias domiciliarias y diálisis ambulatoria.

Por tanto, el resto de actividad programada, visitas de atención primaria y hospitalaria, pruebas diagnósticas y resto de operaciones se reprogramarán y en los próximos días se comunicará a los afectados la nueva fecha de forma individualizada.

Desde el CatSalut se ha puesto en marcha un dispositivo especial para velar por un buen funcionamiento de la atención sanitario durante la jornada.

SECTOR SOCIOSANITARIO

Las entidades integrantes de la Taula de la Democràcia --sociales, políticas, económicas y culturales--, han llamado a la sociedad, patronales, empresarios, sindicatos, trabajadores, instituciones y ciudadanos a un "paro de país" en condena de la violencia ejercida por las fuerzas de seguridad del Estado para impedir la votación de este domingo.

La Taula del Tercer Sector, que se ha añadido recientemente a la plataforma Taula per la Democràcia, se ha posicionado a favor del paro, y fuentes de la organización han explicado que muchas entidades les han comunicado que seguirán la huelga, además de haberse seguido el paro de diez minutos a las 12.00 horas este lunes, como la Fundació Pere Tarrés, Fundesplai y Salut Mental Catalunya.

En el ámbito sociosanitario privado, seis asociaciones han condenado el "abuso de la fuerza y el uso de la violencia" que atentó contra derechos de expresión, manifestación y reunión, además de apoyar a la Generalitat; ha firmado el comunicado la Associació Catalana d'Entitats de Salut (Aces), Unió Catalana d'Hospitals (La Unió), y la Unió de Petites i Mitjanes Residències (Upimir).

ACRA Y CSC

También lo ha secundado la Associació Catalana de Recursos Assistencials (Acra) y el Consorci de Salut i Social de catalunya (CSC), que han apoyado la decisión de las empresas que decidan realizar el paro, y Centres Socio-sanitaris Catòlics de Catalunya.

La Semana Conmemorativa del Día Mundial de la Salud Mental en Girona ha anulado todos los actos programados tras los hechos de este domingo, ha explicado el Institut Català de la Salut (ICS) de Girona, que ha añadido que las entidades organizadoras valorarán la posibilidad de recuperar la celebración del Día Mundial el sábado en Girona.

el Periódico

Fecha: 2 de octubre de 2017

El sector sanitario público se suma al "paro de país" de este martes

Barcelona - Lunes, 02/10/2017 a las 19:10 CEST

Garantiza servicios mínimos de urgencias, cirugías y terapias básicas

El sector sanitario público se ha sumado al "paro de país" de este martes, en el que ha garantizado servicios mínimos de urgencias, cirugías, terapias oncológicas, diálisis y respiración asistida, reprogramando visitas programadas, ha informado la Conselleria de Salud de la Generalitat

Para garantizar el derecho de los trabajadores a sumarse al paro, han elaborado planes de contingencia y servicios mínimos en coordinación con los centros sanitario de cada territorio, como se ha hecho en anteriores ocasiones.

Se garantiza el funcionamiento de los servicios de urgencias, emergencias y la actividad programada que no se puede retrasar en unidades especiales de cuidados intensivos, coronarios, neonatos, partos, radioterapia y quimioterapia y trasplantes de órganos.

También se mantiene la cirugía coronaria y oncológica, transporte sanitario urgente y no urgente vinculado a las unidades especiales, transporte sanitario urgente y no urgente vinculado a las unidades especiales, terapias respiratorias domiciliarias y diálisis ambulatoria.

Por tanto, el resto de actividad programada, visitas de atención primaria y hospitalaria, pruebas diagnósticas y resto de operaciones se reprogramarán y en los próximos días se comunicará a los afectados la nueva fecha de forma individualizada.

Desde el CatSalut se ha puesto en marcha un dispositivo especial para velar por un buen funcionamiento de la atención sanitario durante la jornada.

SECTOR SOCIOSANITARIO

Las entidades integrantes de la Taula de la Democràcia --sociales, políticas, económicas y culturales--, han llamado a la sociedad, patronales, empresarios, sindicatos, trabajadores, instituciones y ciudadanos a un "paro de país" en condena de la violencia ejercida por las fuerzas de seguridad del Estado para impedir la votación de este domingo.

La Taula del Tercer Sector, que se ha añadido recientemente a la plataforma Taula per la Democràcia, se ha posicionado a favor del paro, y fuentes de la organización han explicado que muchas entidades les han comunicado que seguirán la huelga, además de haberse seguido el paro de diez minutos a las 12.00 horas este lunes, como la Fundació Pere Tarrés, Fundesplai y Salut Mental Catalunya.

En el ámbito sociosanitario privado, seis asociaciones han condenado el "abuso de la fuerza y el uso de la violencia" que atentó contra derechos de expresión, manifestación y reunión, además de apoyar a la Generalitat; ha firmado el comunicado la Associació Catalana d'Entitats de Salut (Aces), Unió Catalana d'Hospitals (La Unió), y la Unió de Petites i Mitjanes Residències (Upimir).

ACRA Y CSC

También lo ha secundado la Associació Catalana de Recursos Assistencials (Acra) y el Consorci de Salut i Social de catalunya (CSC), que han apoyado la decisión de las empresas que decidan realizar el paro, y Centres Socio-sanitaris Catòlics de Catalunya.

La Semana Conmemorativa del Día Mundial de la Salud Mental en Girona ha anulado todos los actos programados tras los hechos de este domingo, ha explicado el Institut Català de la Salut (ICS) de Girona, que ha añadido que las entidades organizadoras valorarán la posibilidad de recuperar la celebración del Día Mundial el sábado en Girona.

epcatalunya.es | europa press

Fecha: 3 de octubre de 2017

El sector sanitario público se suma al "paro de país" de este martes

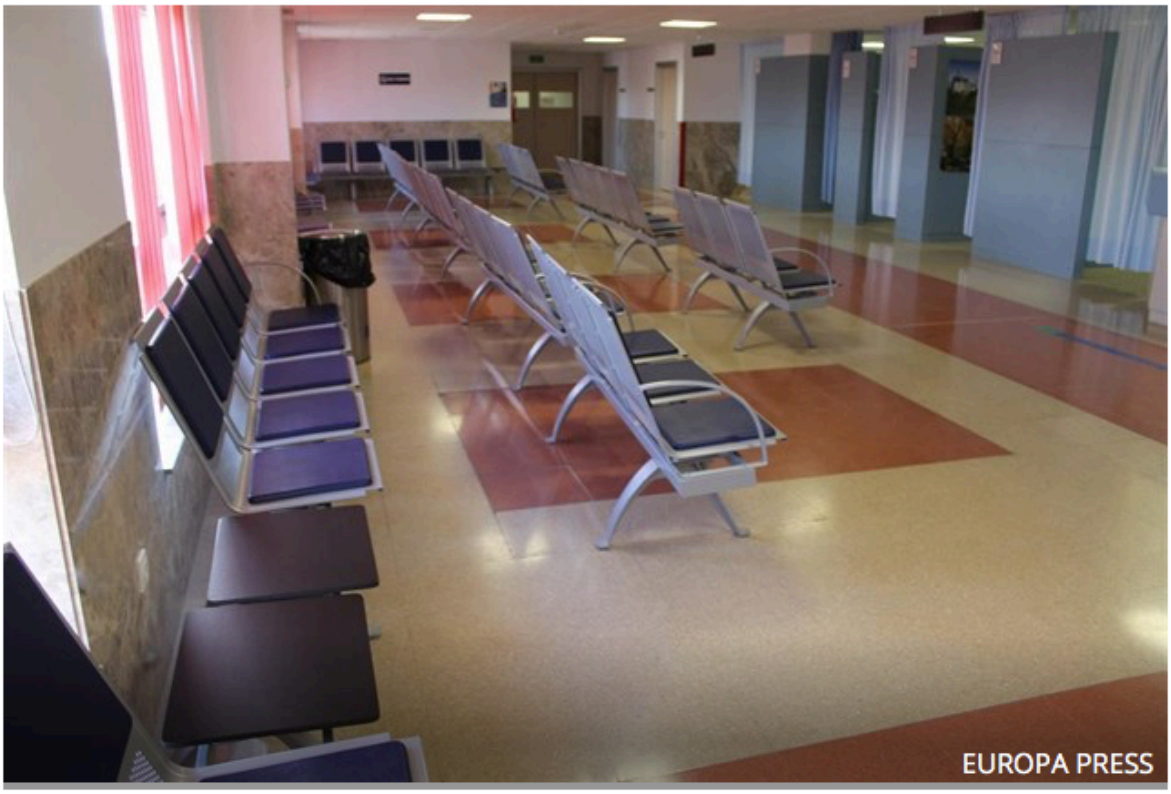

Garantiza servicios mínimos de urgencias, cirugías y terapias básicas

BARCELONA, 3 Oct. (EUROPA PRESS) -

El sector sanitario público se ha sumado al "paro de país" de este martes, en el que ha garantizado servicios mínimos de urgencias, cirugías, terapias oncológicas, diálisis y respiración asistida, reprogramando visitas programadas, ha informado la Conselleria de Salud de la Generalitat

Para garantizar el derecho de los trabajadores a sumarse al paro, han elaborado planes de contingencia y servicios mínimos en coordinación con los centros sanitario de cada territorio, como se ha hecho en anteriores ocasiones.

Se garantiza el funcionamiento de los servicios de urgencias, emergencias y la actividad programada que no se puede retrasar en unidades especiales de cuidados intensivos, coronarios, neonatos, partos, radioterapia y quimioterapia y trasplantes de órganos.

También se mantiene la cirugía coronaria y oncológica, transporte sanitario urgente y no urgente vinculado a las unidades especiales, transporte sanitario urgente y no urgente vinculado a las unidades especiales, terapias respiratorias domiciliarias y diálisis ambulatoria.

Por tanto, el resto de actividad programada, visitas de atención primaria y hospitalaria, pruebas diagnósticas y resto de operaciones se reprogramarán y en los próximos días se comunicará a los afectados la nueva fecha de forma individualizada.

El Consorci de la Salut i Social se ha sumado al paro, y desde el CatSalut se ha puesto en marcha un dispositivo especial para velar por un buen funcionamiento de la atención sanitario durante la jornada.

SECTOR SOCIOSANITARIO

Las entidades integrantes de la Taula de la Democràcia --sociales, políticas, económicas y culturales--, han llamado a la sociedad, patronales, empresarios, sindicatos, trabajadores, instituciones y ciudadanos a un "paro de país" en condena de la violencia ejercida por las fuerzas de seguridad del Estado para impedir la votación de este domingo.

La Taula del Tercer Sector, que se ha añadido recientemente a la plataforma Taula per la Democràcia, se ha posicionado a favor del paro, y fuentes de la organización han explicado que muchas entidades les han comunicado que seguirán la huelga, además de haberse seguido el paro de diez minutos a las 12.00 horas este lunes, como la Fundació Pere Tarrés, Fundesplai y Salut Mental Catalunya.

En el ámbito sociosanitario privado, seis asociaciones han condenado el "abuso de la fuerza y el uso de la violencia" que atentó contra derechos de expresión, manifestación y reunión, además de apoyar a la Generalitat; ha firmado el comunicado la Associació Catalana d'Entitats de Salut (Aces), Unió Catalana d'Hospitals (La Unió), y la Unió de Petites i Mitjanes Residències (Upimir).

ACRA Y CSC

También lo ha secundado la Associació Catalana de Recursos Assistencials (Acra) y el Consorci de Salut i Social de catalunya (CSC), que han apoyado la decisión de las empresas que decidan realizar el paro, y Centres Socio-sanitaris Catòlics de Catalunya.

La Semana Conmemorativa del Día Mundial de la Salud Mental en Girona ha anulado todos los actos programados tras los hechos de este domingo, ha explicado el Institut Català de la Salut (ICS) de Girona, que ha añadido que las entidades organizadoras valorarán la posibilidad de recuperar la celebración del Día Mundial el sábado en Girona.

Diari DE TARRAGONA

Data: 3 d'octubre de 2017

El sector sanitari se suma a l' 'aturada de país' d'aquest dimarts

Imatge d'arxiu de protesta davant l'hospital Verge de la Cinta de Tortosa. ACN

El sector sanitari públic s'ha sumat a l'"aturada de país" d'aquest dimarts, en la qual ha garantit els serveis mínims d'urgències, cirurgies, teràpies oncològiques, diàlisis i respiració assistida, reprogramant visites programades, ha informat la Conselleria de Salut de la Generalitat.

Per garantir el dret dels treballadors a sumar-se a l'aturada, han elaborat plans de contingència i serveis mínims en coordinació amb els centres sanitaris de cada territori, com s'ha fet d'altres vegades.

Es garanteix el funcionament dels serveis d'urgències, emergències i l'activitat programada que no es pot retardar en unitats especials de vigilància intensiva, coronaris, nounats, parts, radioteràpia i quimioteràpia i trasplantaments d'òrgans.

També es manté la cirurgia coronària i oncològica, transport sanitari urgent i no urgent vinculat a les unitats especials, teràpies respiratòries domiciliàries i diàlisis ambulatoria.

Per tant, la resta de l'activitat programada, visites d'atenció primària i hospitalària, proves diagnòstiques i resta d'operacions es reprogramaran i en els propers dies es comunicarà als afectats la nova data de manera individualitzada.

El Consorci de la Salut i Social s'ha sumat a l'aturada, i des del CatSalut s'ha engegat un dispositiu especial per vetllar per un bon funcionament de l'atenció sanitària durant la jornada.

SECTOR SOCIOSANITARI

Les entitats integrants de la Taula de la Democràcia --socials, polítiques, econòmiques i culturals–, han cridat la societat, patronals, empresaris, sindicats, treballadors, institucions i ciutadans a una "aturada de país" en condemna de la violència exercida per les forces de seguretat de l'Estat per impedir la votació d'aquest diumenge.

La Taula del Tercer Sector, que s'ha afegit recentment a la plataforma Taula per la Democràcia, s'ha posicionat a favor de l'aturada, i fonts de l'organització han explicat que moltes entitats els han comunicat que seguiran la vaga, a més d'haver-se seguit l'aturada de deu minuts a les 12:00 hores aquest dilluns, com la Fundació Pere Tarrés, Fundesplai i Salut Mental Catalunya.

En l'àmbit sociosanitari privat, sis associacions han condemnat l'"abús de la força i l'ús de la violència" que va atemptar contra drets d'expressió, manifestació i reunió, a més de defensar la Generalitat; ha signat el comunicat l'Associació Catalana d'Entitats de Salut (Aces), Unió Catalana d'Hospitals (La Unió), i la Unió de Petites i Mitjanes Residències (Upimir).
ACRA I CSC

També ho l'ha secundada l'Associació Catalana de Recursos Assistencials (Acra) i el Consorci de Salut i Social de catalunya (CSC), que han defensat la decisió de les empreses que decideixin dur a terme l'aturada, i Centres Soci-sanitaris Catòlics de Catalunya.

La Setmana Commemorativa del Dia Mundial de la Salut Mental a Girona ha anul·lat tots els actes programats després dels fets d'aquest diumenge, ha explicat l'Institut Català de la Salut (ICS) de Girona, que ha afegit que les entitats organitzadores valoraran la possibilitat de recuperar la celebració del Dia Mundial aquest dissabte a Girona.