

CCSAGRESSO

A Unit 4 Agresso Company

Història Clínica Compartida un camí a *recórrer*



Qui som



Qui som

Clínica Girona és una empresa sanitària privada fundada l'any 1934 integrada a la Xarxa Hospitalària d'Utilització Pública (XHUP) amb una vocació de complementarietat amb el sistema sanitari públic, tant en l'assistència integral com en els serveis de suport diagnòstic i terapèutic.

Clínica Girona la conformem més de 400 professionals entre personal mèdic, sanitari, administratius i operaris, promovent constantment una formació continuada per tal de fer front als reptes sanitaris de qualitat que van sorgint

La primera clínica privada de la ciutat de Girona (1934), els primers en posar en funcionament un centre de Diàlisi a les comarques (1974), pioners en implantar noves tècniques de Diagnòstic per la Imatge (TAC i Resonància Magnètica) així com donar servei de Medicina Nuclear a Girona

Qui som : El Grup Clínica Girona

Clínica Girona	+
Institut d'Oftalmologia : IOC	+
Medicina Nuclear : CETIR	+
Radiodiagnòstic : Solà-Reyner	+
Ressonància Magnètica	+
Unitat de reproducció humana	+
Unitat de Trastorns Alimentaris : SETCA	+
Unitat del son	+



Qui som: Dades d'activitat 2008

HOSPITALITZACIÓ	Altes	7.619
	Estades	29.937
ÀREA QUIRÚRGICA		
	Interv. Quirúrgiques	12.348
	% I.Q. ambulatories	55%
UVI	Ingressos UVI	636
CONSULTA EXTERNA	Visites CC.EE.	59.383
URGÈNCIES	Urgències ateses	18.669
REHABILITACIÓ	Sessions rehabilitació	55.253
	Pacients tractats	1.831
DIÀLISI	Sessions diàlisi	27.351
	Pacients en tractament (Cens promig mensual)	181



Pla estratègic de Clínica Girona



Objectius : Pla estratègic

Les línies d'actuació prioritàries previstes en el Pla Estratègic 2006/2010 contempnen:

- Definició de la missió: **Què hem de fer?**, visió: **Què volem ser?** i els valors: **En què creiem?** de Clínica Girona
- Desenvolupament organitzatiu
- Projecte d'actuació sobre infraestructures
- Pla de recursos humans
- Pla de qualitat
- **Pla de sistemes d'informació**
- Pla econòmic-financer 2006/2010
- Pla de comunicació

Objectius: Pla de Sistemes d'Informació

- Sistema d'autoavaluació de la Clínica i millora continua
 - Certificació de EFQM
 - Estandardització i Certificació de processos
- Modernització del SI de la Clínica
 - ERP integrat
 - Donar resposta a las necessitats de la Clínica
 - Administratiu
 - Assistencial
 - Donar suport al processos definits en la certificació de EFQM
 - Capacitat per integrar-se en el projectes de futur
 - HCC
 - Obertura de nous serveis

Selecció d'un proveïdor i d'un Sistema de Gestió



Punt de partida

■ Situació inicial

- Clínica Girona al igual que molts altres centres de Catalunya disposava d'un sistema basat en

- Sistema Clínic Gest CCS (caràcter /mumps/Caché)



- Robust i fiable
- Gestió assistencial i administrativa



- Gestió Clínica
- Capacitat integració
- Tecnologia puntera
-

Que volíem (necessitats)

■ Solució

□ Solució integrada ERP Assistencial

- Back office : Finances, Logística
- Front Office: HIS
- Explotació de dades: Data warehouse

□ Tecnològicament avançada

- 100% internet (java)
- Independent de plataformes i dispositius
 - Windows, linux, Mac ,sql, oracle, Caché,
- Capacitat d'adaptació i personalització sense pèrdua del estàndard
- Cost de propietat d'evolució funcional i tecnològic raonable (Upgrades)

Que voliem (necessitats)

■ Solució

- Basada en estàndards del sector
 - Integració : HL7
 - Codificació: CIE9, CIE10
 -
- Eines de recolzament i ajut als diferents actors de la clínica
 - Estacions de treball
 - Estacions de treball Mèdiques
 - Estacions de treball d'infermeria
 - Definició on-line
 - Quadres de comandament
 - Alarmes i indicadors
 - Protocols



Que volíem (necessitats)

■ Proveïdors

□ Compatibilitat cultural

■ Proximitat

- Poder de decisió sobre la Solució a Catalunya
- Facilitat d'accés al fabricant
- Coneixement del sector Sanitari Català i dels projectes de futur

■ Coneixement

- Experiència en l'àmbit assistencial
- Recursos especialitzats
- ...

Vam escollir

- CCSAgresso el nostre partner
 - Després d'analitzar solucions del sector no vàrem trobar cap que ens pogués donar resposta a les expectatives marcades.
 - CCSAgresso com a partner
 - Plataforma back totalment contrastada
 - Plataforma tecnològica avançada i provada en mes de 3.000 clients
 - Paral·lelisme en els PLANS estratègics de les dues entitats
 - Desenvolupament d'un nou HIS
 - Incorporació en un Grup de clients per afrontar el projecte de forma conjunta (Clínica Sagrada Família, Sanatorio del Valle, Clínica Ponferrada, Institut Pere Mata)
 - Confiança i satisfacció en el servei prestat en els últims anys

Que voliem



Objectius i Fases del Projecte



Objectius a assolir

■ Migració modular

□ Minimitzar l'impacte a nivell d'organització

■ Implementació per mòduls

- Implementació d'un mòdul de la nova solució i enllaç amb la resta d'aplicació antiga
- Formació al personal implicat, transparent per la resta de l'organització.

■ Validació conjuntament amb CCSAgresso i la resta de partners dels mòduls en desenvolupament.

- Garantia de cobertura de les necessitats de la Clínica
- **Grau d'usabilitat**
- **Explotació de dades**

■ Implicació del personal assistencial

- Sessions de validació i posterior construcció, on veuen reflectides les seves aportacions.
- Validació de temes específics per la Clínica "ESTANDAR DEL SECTOR"

Fases del proyecto

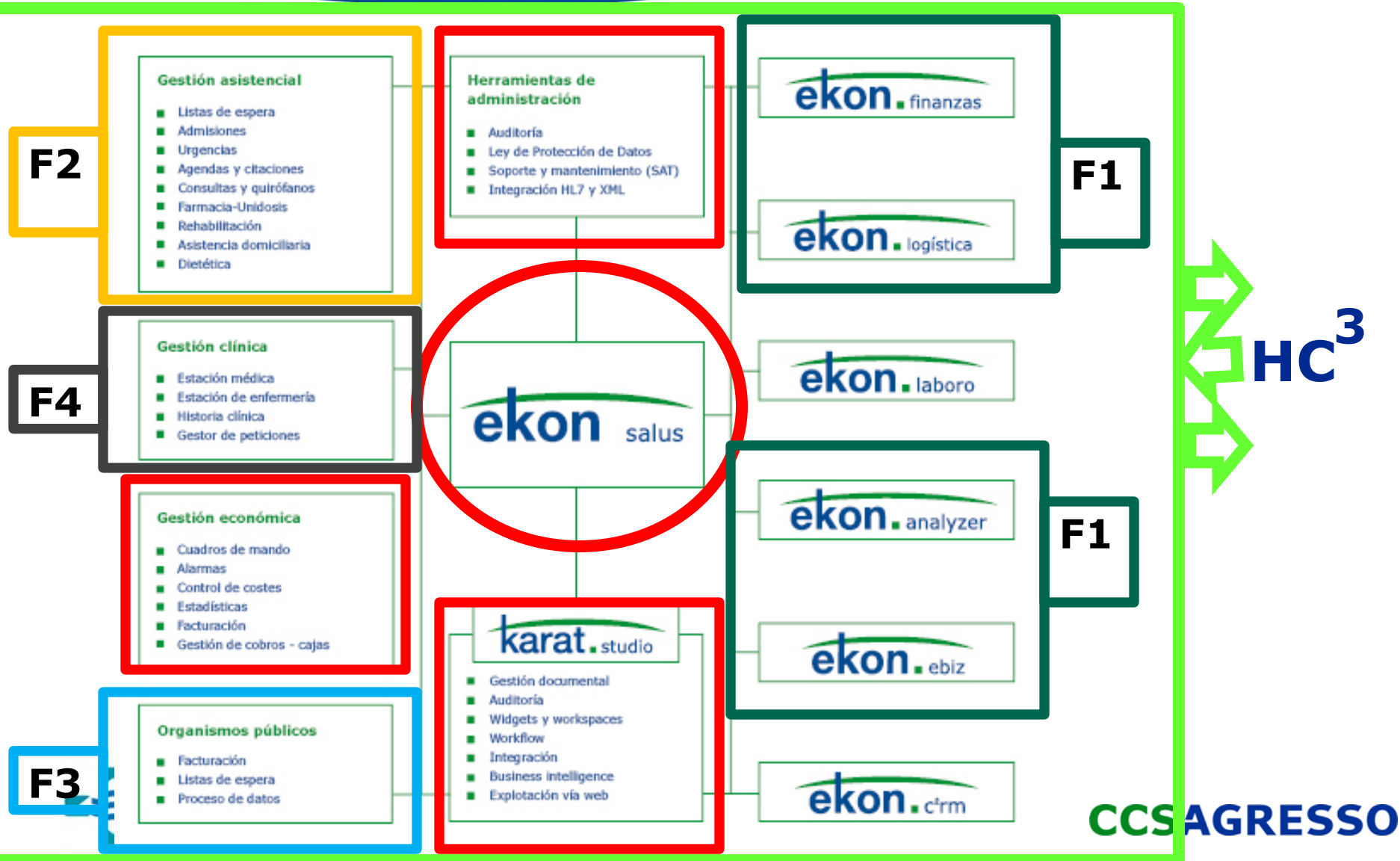

Fases del projecte

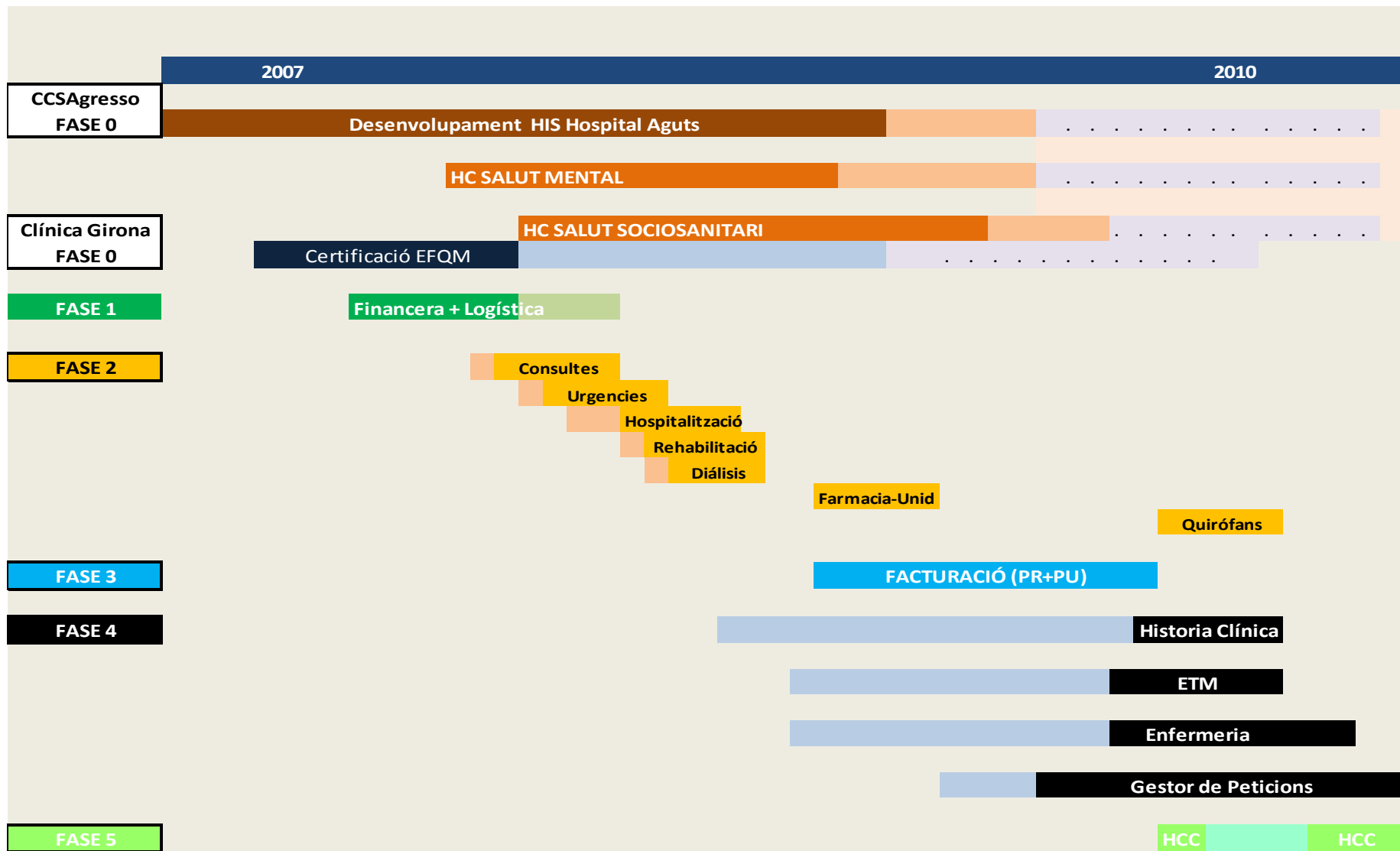

Detecció de riscos



Detecció de riscos

- Es va fer una classificació de riscos , basada en factors
 - **Endògens** , es a dir que podrien originar-se dins de la Clínica
 - Certificació EFQM (recursos estratègics - Inici)
 - Gestió del canvi
 - **Canvi cultural**
 - Formació de base
 - Infraestructures
 - Migració pautada (fre al grau d'avanç)

Detecció de riscos

- Es va fer una classificació de riscos , basada en factors
 - **Exògens** , l'origen extern a la clínica, però d'impacte en el projecte
 - Procés de desenvolupament
 - Desenvolupament de producte CCSAgresso (dates)
 - Garantia de Qualitat (procés de proves,...)
 - Estàndard del sector (no de Clínica Girona)
 - Funcional
 - Altres (tecnològics,...)

Beneficis i dificultats sorgides al llarg del projecte



Beneficis i dificultats sorgits al llarg del projecte

■ Certificació EFQM (recursos estratègics - Inici)

Ordenació i visió global dels processos interns

Focalització de recursos estratègics de clínica Girona

■ Migració pautada

Permès minimitzar l'impacte del canvi.

- Formació per àrees
- Migració de dades
- Aprofundir en temes funcionals

Fre a l'avang

- Flexibilitat en poder variar fites
- Grau d'exigència mes alt a l'arrencada
- Relaxament

Beneficis i dificultats sorgits al llarg del projecte

■ Desenvolupament estàndard

Tecnologia en funcionament en més de 3.000 clients. Estàndard global del sector, dins d'un grup de Clíniques (Clínica Sagrada Família, Institut Pere Mata, Clínica del Valle, Clínica Ponferrada..)

- ❑ Funcionalment amplia
- ❑ Increment del Grau d'usabilitat
- ❑ Implementació de mòduls ja pilotats en altres centres
- ❑ Enriquiment "Best practices"
- ❑ Garantía de funcionalitat no necessàries avui però disponibles a futur

Increment de necessitats de desenvolupament en primera fase.

(ex: Facturació Privada, Pública :SCS, ICS, ICAS)

Increment en control i coordinació del projecte

No disposar d'un informàtic a la Clínica

On som

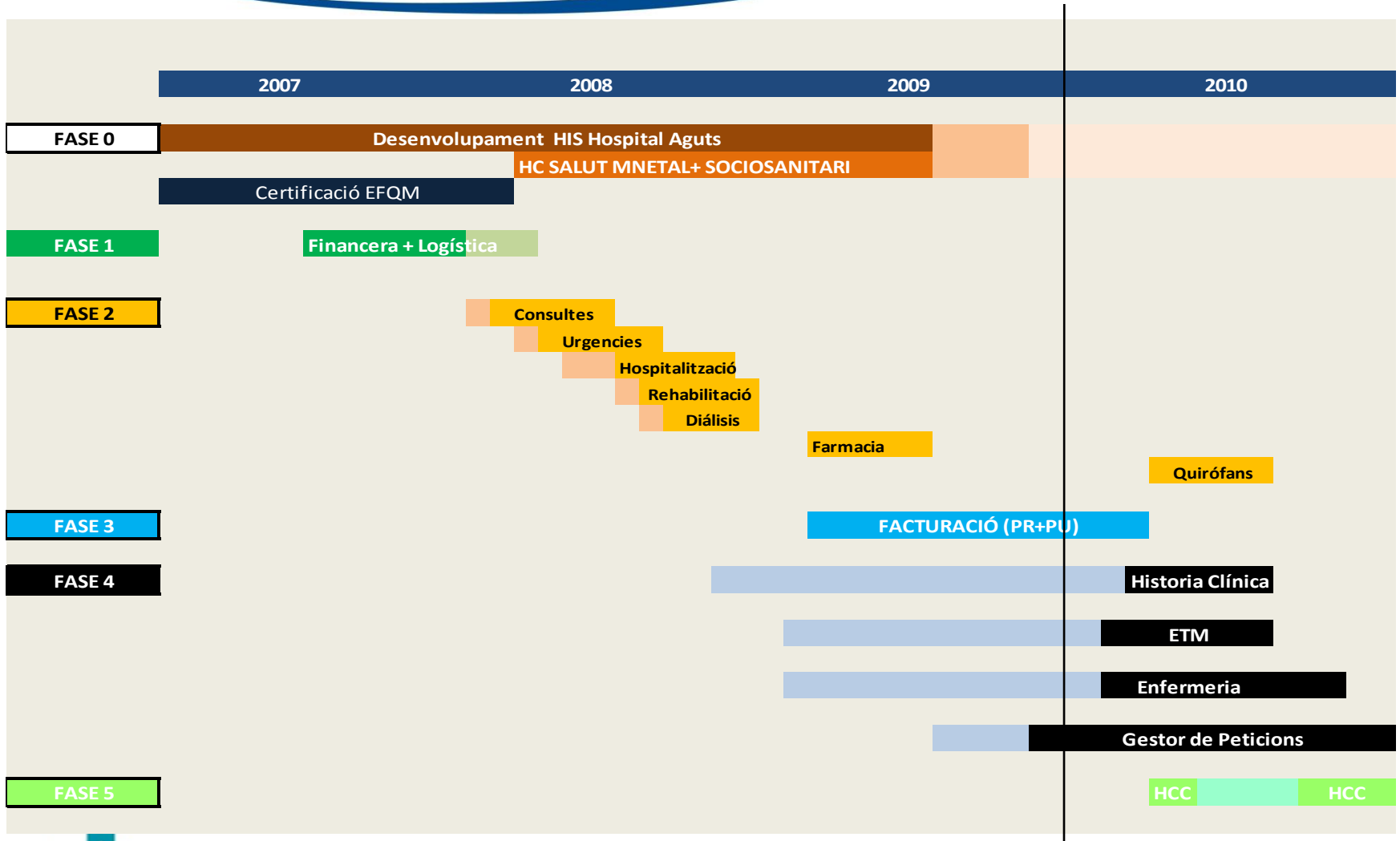

Resultats obtinguts



Ingresos/U.enfermería
Ingresos actuales

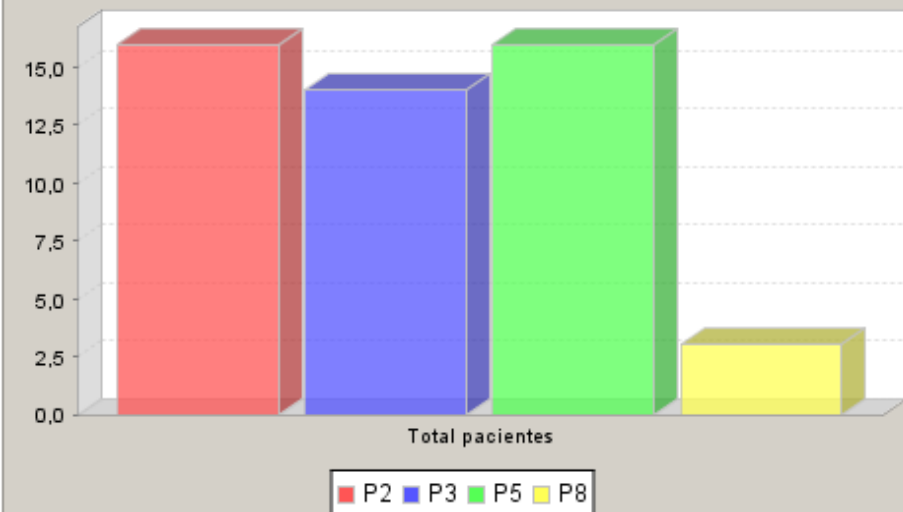

Copyright © CCS 2006

Ingresos / Entidad
Ingresos actuales

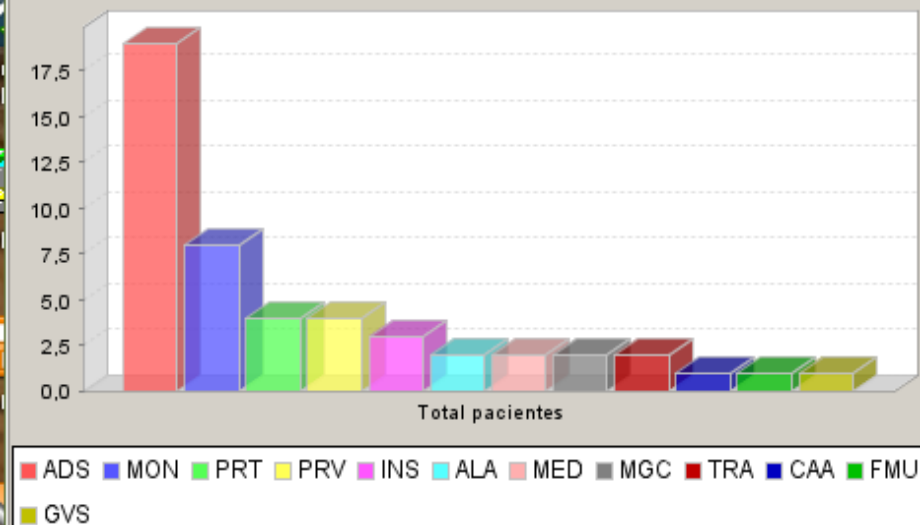

Copyright © CCS 2006

Visitas

35

Pendents

183

Copyright © CCS 2006

Situació actual

Urgències

16

Pacients

Ambulants

0

Pacients

Hospitalitzats

49

Pacients

Diàlisi

188

Pacients

Rehabilitació

293

Pacients

Copyright © CCS 2006

Situació llits

Lliures

77

Ocupats

49

Ocupadas

Reservats

4

Copyright © CCS 2006

Ingresos/Especialidad
Ingresos actuales

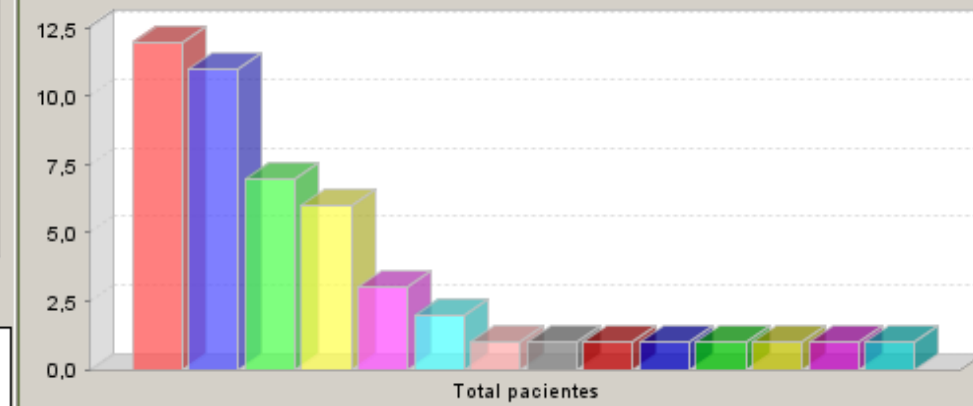

TGI MIN URO TRA CPL CGE UVI REU PED ONC NEU
NEF DIG

Censo activo de hospitalizados

Consultes externes

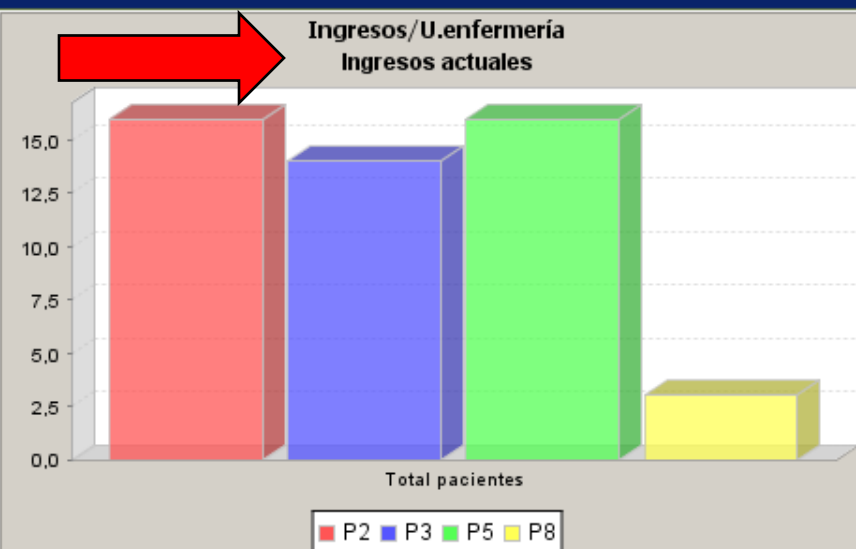

Visitades	37
Pendents	181

Situació actual

Urgències Pacients	16
Ambulants Pacients	0
Hospitalitzats Pacients	49
Diàlisis Pacients	188
Rehabilitació Pacients	293

Situació lliuts

Lliures	77
---------	----

Censo activo totalizado por entidad

U.Infermeria		
U.enf.		Total
P2	Unitat d'infermeria planta 2	16
P3	Unitat d'infermeria planta 3	14
P5	Unitat d'infermeria planta 5	16
P8	Unitat d'infermeria planta 8	3

Relación de pacientes						
Fecha-hora ingre...	Nº asist/capítulo	Nombre y apellidos del paciente	Motivo de ingreso	Ubicación		
06-08-2009 10:11	2009H004509	[Redacted]	QUIMIO	H209 209/1		
05-08-2009 22:15	2009H004507		LUMBALGIA	H217 217/2		
05-08-2009 18:32	2009H004504		DIABETES	H201 201/1		
05-08-2009 14:20	2009H004500		DIARREA	H206 206/1		
05-08-2009 12:47	2009H004498		SD FEBRIL	H203 203/2		
04-08-2009 23:15	2009H004494		PIELONEFRITIS AGUDA	H211 211/1		
04-08-2009 23:12	2009H004491		ESTUDI HEMATURIA	H214 214/2		
04-08-2009 23:12	2009H004485		SHOC HEPATIC	H204 204/1		
03-08-2009 23:08	2009H004471		ARRITMIA	H219 219/2		
03-08-2009 16:26	2009H004466		TANCAMENT HARTMANN	H211 211/2		
03-08-2009 15:15	2009H004464		INSUF. CARDIACA	H215 215/1		
03-08-2009 13:10	2009H004462		SD POLINEUROPATIA	H202 202/1		
03-08-2009 09:45	2009H004455		INSUF. RENAL CRONICA+A...	H207 207/1		
02-08-2009 15:03	2009H004447		HIPOPOTASSEMIA	H216 216/1		
28-07-2009 10:03	2009H004383		TM VESICAL TOTAL	H212 212/1		
27-07-2009 22:33	2009H004376	ANEMIA	H213 213/1			

Identificador: N° assistència **2009H004491** Pacient: [REDACTED] Referència:
 Edat: 19786 Sexe: 1 Home Diag. ppal. Edat: 84 anys
 NHC: 1993019786 Ubicació: H214 Lit: 214/2 D. naixement: 10-05-1925

Registre | Assistència | Alta | Moviments

Registre d'entrada
 Data ingrés: 04-08-2009 Hora: 17:53
 Tipus ingrés: 3 URGENT
 Motiu d'entrada: 15 MALALTIA
 Aïllament Reingrés
 Tipus aïllament:
 Data previsió alta: Hora: Indica si es tracta d'un reingrés
 Procedència: 1060 DOMICILI
 Centre extern:
 Tipus de transport:
 Transport:

Servei: HOSP HOSPITALITZACIO
 Especialitat: URO UROLOGIA
 Professional: 1075 MARTINEZ MARSAL, ERNEST
Dades econòmiques
 Societat: 1 Societat facturadora
 Pendent confirmació Forfet
 Mutualitat: 0 GENERAL
 Entitat (GCE): ADS ADESLAS
 P.cobert. (Càrrec): 1 ADESLAS
 Prest. (P.cober.): 0001 PLAN DE COBERTURA 1
 Pòlissa: 4300191

Perfil de l'assistència
 Assistencial: 1 MALALTIA
 Pacient:
 Niv. dependència:

Motiu: ESTUDI HEMATURIA Observacions:

	28-07-2009 10:03	2009H004383	RODRIGUEZ ADAN, EMILI	TM VESICAL TOTAL	H212 212/M
	27-07-2009 22:33	2009H004376	MARTIN HERNANDEZ, ANGEL	ANEMIA	H213 213/M

Indicadores configurables

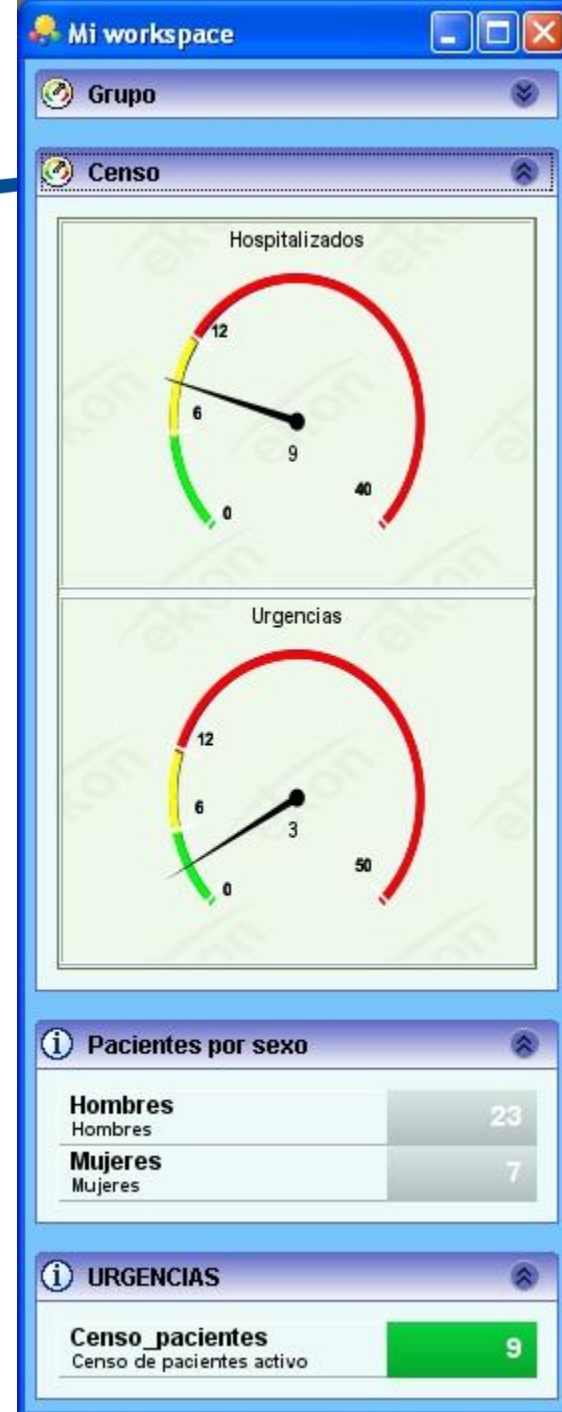



Expediente: 2052 Nombre completo: GARCIA ARMENGOL, JOAN

NHC: 20060005 Edad: 29 años

Cesión de datos:



- Datos generales
- Datos relacionados
- Datos archivo
- Otros datos

1er. Apellido: GARCIA Estado civil: 1 Soltero/a

2º Apellido: ARMENGOL Idioma:

Nombre: JOAN Profesión:

Fecha nacimiento: 15-06-1978 Ocupación:

Sexo: 1 Hombre Observaciones:

Tipo doc.: 1 Documento Nacion:

Número: 39030111P Correo-e: igarcia@telenet.com

Móvil: 666777888

Direcciones

	Ppal.	Población	Teléfono	Domicilio	Núm.	Piso	Puerta	Fecha alta
▶	<input checked="" type="checkbox"/>	SABADELL		VILADOMAT	32	1	2	16-11-2007
	<input type="checkbox"/>							

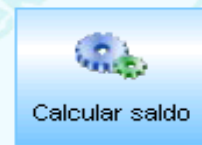

Selección de una agenda

Agenda	RH2	Rehabilitacion 2	Centro	0001	Centro CCS
Tipo agenda			Responsable		
Gr. prestación			Servicio		
Prestación			Especialidad		

23 de noviembre de 2006

Multicentro

Prestación					
Hora	Prestación	Paciente	Teléfono	Tº. visita	Estado
08:00	FISIO_DEPOR	ESTIVIL JORDANA, FRANCESC	93777888	00:30	Programado
09:00	FISIO_DEPOR	GARCIA SANCHEZ, ANGEL	937262626	01:00	Programado
10:00	TERAPIA_OCU	RESERVADO DR.MUÑOZ		00:30	Programado
11:00					Disponible
12:00					Disponible
13:00					No asistencial
13:30					No asistencial
14:00					No asistencial
14:30					No asistencial

Funcionalidades del paciente

Nueva cita

Forzar cita

Ficha

Buscar

Citaciones pendientes

Fecha y hora	Estado	Prestación	Entidad

Estado de la cita

Confirmado

Ha llegado

En visita

Visitado

Desmarcar

noviembre 2006

	1	2	3	4	5	
6	7	8	9	10	11	12
13	14	15	16	17	18	19
20	21	22	23	24	25	26
27	28	29	30			

jueves, 23 noviembre 2006

< > **23/11/2006**

Aviso

DEMANAR VOLANTS

Planning

Día libre

Reprogramar

Reprogramar

Reprogramar

Ediciones

Salir



Identificador
 No. Asistencia: 2006U00020 Paciente: GOMIS GARCIA, PEDRO Referencia: HOMBRE 23
 No. Expediente: 2072 Sexo: 1 Hombre Edad:
 NHC: Ubicación: Cama: F. nacimiento:

- Registro
- Triaje
- Asistencia
- Alta
- Movimientos

Registro de entrada

Fecha: 26-10-2006 Hora: 11:40 Reingreso
 Lugar de asistencia: 1 Centro
 Motivo: DOLOR ABDOMINAL
 Procedencia: 1049 Domicilio
 Centro externo:
 Tipo transporte:
 Transporte:

Perfil de la asistencia

Asistencial:
 Paciente:

Observaciones

Datos económicos

Sociedad: 00 Sociedad Demo
 Servicio: S01 Urgencias
 Pendiente confirmación Forfait
 Grupo de cobertura:
 Entidad: 5 CASER
 Plan de cobertura: 1 CASER GENERAL
 Prestación: 2 Estancia en Urgencias
 Notificación electrónica
 Fecha: Hora: No. volantes entregados:
 No. referencia confirmada:

Etiquetas

Hoja asistencia

Informe alta

Intervenciones

Salidas temporales

Prestaciones

Aceptar

Salir

LOPEZ URQUIJO, ANTONIO

Edad: 41 años N° expediente: 2049

TIS: BRME120621 N° asistencia: 2008H00007

NHC: 20060009 Entidad: ASC

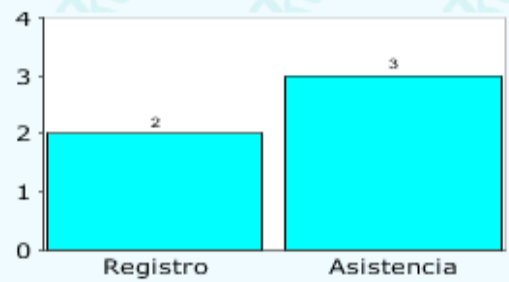

Centro: Demo

Tipo asistencia: Hospitalización

Servicio: Hospitalización

U. enfermería: Centro de Día

Actualizar censo

Sit	Fecha/Hora	Apellidos, Nombre	Edad	Ubicación	Especialid...	Profesional	Motivo de ingreso	Población	Entidad
	11-04-2008 09:3...	LOPEZ URQUIJO, ANTONIO	41 años				CONVALESCENCIA	SABADELL	ASC
	11-04-2008 09:3...	GIMENEZ GOMEZ, GERVASIO	70 años				SEGUIMIENTO	SABADELL	ASC
	07-03-2008 13:5...	JORDINA PEREZ, ALBERT	27 años	H104 C2	MEDI	FFONSECA	TRAUMATISMO	BARCELONA	PRIVADO
	03-03-2008 12:4...	MURILLO RUBIO, MARGARITA	27 años	H104 C1	TRAUMA	FFONSECA	FRACTURA BRAZO	SANT CUGAT	ASEPEYO
	25-02-2008 21:3...	FABREGAS CASANOVAS, PERE	51 años	H101 C1	TRAUMA	FFONSECA	TRAUMATISMO BRAZO	SABADELL	ASEPEYO

Leyenda

- Registro entrada
- Traslado
- Asistencia
- Movimiento
- Pte. finalizar
- Con citación

- Historia clínica
- Listado
- Detalle
- Nuevo ingreso
- Asistencia
- Registro alta
- Anulación asistencia



Centro:
 Lista espera:
 U. enfermería:
 Fecha previsión:

Asistencia:
 Preingreso:
 Área:
 Sólo ubicaciones disponibles

Lista espera

Sit.	Prioridad	Asistencia	Nombre paciente	Ubicación
		2007H001011	FABREGAS CASANOVA, JULIA	
		2007H001013	GONZALEZ	
	Preferente	2007H001005	GOMIS GARCIA, PEDRO	H101 C1

Ubicaciones

Sit.	Ubicación	Previs...	Paciente	Servicio	Días
	PLANTA1				
	ACUE				
	RECEPCION				
	SALA_RAD				
	H105 C2				
	H102 C1				
	H102 C2				
	H102 C1				
	H103 C2				
	H101 C1		FABREGAS CASANOVAS, PE...		80
	H104 C1		MURILLO RUBIO, MARGARITA		73
	H104 C2		JORDINA PEREZ, ALBERT		69

Leyenda

Ing. No confirmado, Interv No confirmada
 Ing. confirmado, Interv confirmada
 Ing. No confirmado, Interv confirmada
 Ing. confirmado
 Ing. confirmado, Interv No confirmada
 Ing. no confirmado

Leyenda

Ocupada
 Libre
 Reservada
 Bloqueada

Reservar

Paciente:

Ubicación:

Preingreso:



Grupo asist. Rehabilitación Mañanas grupo A

Estado
 Todos Realizado No realizado Pendiente

Actividad

Fecha desde Fecha hasta



Marcar actividades como realizadas

Actividades

Fecha y hora	Paciente	Actividad	Estado	Realizadas	Pendientes
04-02-2008 09:00	SUAREZ AMIGO, JAVIER	SESION DE REHABILITACION	Realizado	1	12
05-02-2008 09:00	SUAREZ AMIGO, JAVIER	SESION DE REHABILITACION	Realizado	1	12
06-02-2008 09:00	SUAREZ AMIGO, JAVIER	SESION DE REHABILITACION	Pendiente	1	12
07-02-2008 09:00	SUAREZ AMIGO, JAVIER	SESION DE REHABILITACION	Realizado	1	12
08-02-2008 09:00	SUAREZ AMIGO, JAVIER	SESION DE REHABILITACION	No realizado	1	12
11-02-2008 09:00	SUAREZ AMIGO, JAVIER	SESION DE REHABILITACION	Pendiente	1	12
12-02-2008 09:00	SUAREZ AMIGO, JAVIER	SESION DE REHABILITACION	Pendiente	1	12
14-02-2008 09:00	SUAREZ AMIGO, JAVIER	SESION DE REHABILITACION	Pendiente	1	12
15-02-2008 09:00	SUAREZ AMIGO, JAVIER	SESION DE REHABILITACION	Pendiente	1	12
18-02-2008 09:00	SUAREZ AMIGO, JAVIER	SESION DE REHABILITACION	Pendiente	1	12
19-02-2008 09:00	SUAREZ AMIGO, JAVIER	SESION DE REHABILITACION	Pendiente	1	12
21-02-2008 09:00	SUAREZ AMIGO, JAVIER	SESION DE REHABILITACION	Pendiente	1	12
22-02-2008 09:00	SUAREZ AMIGO, JAVIER	SESION DE REHABILITACION	Pendiente	1	12

Actividad. Identificador de actividad

 Listar

 Añadir sesiones

 Aceptar

 Salir

Fase de proves en altres centres



HCE Agrupadores

Tipo: Unidades funcionales

Centro: Todos

Serv.: Todos

Desde: Todas las fechas

- Citaciones
- 23-11-2006
 - 16-11-2006
 - 13-11-2006
 - 09-11-2006
 - 25-10-2006
 - 12-10-2006
 - 04-10-2006
 - 27-09-2006
 - 20-09-2006
 - 19-09-2006
 - 27-07-2006
 - 20-07-2006
 - 19-07-2006
 - 12-07-2006
 - 30-06-2006
 - 29-06-2006
 - 16-06-2006
- Urgencias
- 20-09-2006
- Hospitalización
- 29-06-2006

Paciente

Detalle

Episodios

NHC: Paciente: FABREGAS CASANOVAS, PERE N° Asistencia:

N° Expediente: 2061 Centro: N° Episodio:

Edad: 50 años Profesional: Servicio:

- Antecedentes
- PERSONALES
 - FAMILIARES
 - HABITOS
 - SITUACION VIVIENDA
 - OTROS
 - FACTORES DE RIESGO

INTERVENCION AMIGDALITIS 8 AÑOS

Alergias					
Alergia	Descripción	Profesional	Inicio	Fin	Ac
	PENICILINA	FABREGAS , PERE			

Nueva alergia

HCE Agrupadores

- CURS CLINIC
 - CEXT 27-09-2007
 - CEXT 01-08-2007
 - CEXT 27-06-2007
 - CEXT 03-05-2007
- AL·LERGIES I ALERTES
- DIAGNOSTICS
- PROTOCOLS CSMA
 - EXPLORACIO PSICOPATOLOGICA
 - CEXT 03-05-2007 10:57
 - ANAMNESI
 - CEXT 03-05-2007 10:55
 - TRACTAMENT FARMACOLOGIC
 - ACUMULATIU
 - TRANSTORN I PROGRAMES

Diag. ppal.	NHC	200750A0320	Paciente		No. Asistencia	200750A09673
F33.4	No. Expediente	17655	Centro	CSMA-REUS	Episodio	21346
Edad	62 años		Profesional		Servicio	Centro Salud Mental

A partir de Familia

Especialidad

- ENT-SEGUIM
 - 27-09-2007 12:15
- SUP-PSI-IN
 - 01-08-2007 10:56
 - 27-06-2007 10:13
- PRIMERA
 - 03-05-2007 10:31

03-05-2007 10:31 - Psiquiatria

Paciente de 60 años que acude derivada desde UFISS donde ha sido valorada por quejas de déficits cognitivos (pérdida de memoria reciente, distracciones, episodios de desorientación...). El estudio no ha puesto de manifiesto ningún deterioro cognitivo aunque sí consideran que existe cuadro depresivo de años de evolución reactiva a varias problemáticas personales.

La paciente explica que actualmente ya se encuentra mejor, más animada, con ganas de hacer actividades, sin pensamientos negativos. Hace meses llegó a verbalizar ideación autolesiva en varias ocasiones. Casada, con 5 hijos. Refiere malestar en el último año y medio a raíz de la separación de dos de sus hijos. Éstos volvieron al domicilio familiar, su hija tuvo problemas de depresión con pérdida de >15 Kg, su hijo problemas con el alcohol y puede perder custodia de los hijos.... Actalmente ya no viven en casa y el cuadro ha mejorado. Buen soporte por parte de otro hijo y nuera que viven en el mismo bloque.

Antecedntes de asistencia psiquiátrica hace más de 10 años (Dr.) por cuadro similar en contexto de cuidado de su madre con Alzheimer durante más de 10 años. No llegó a tomar el tratameinto porque no le sentó bien y dejó de ir, posteriormente remitió el cuadro.

Paciente Detalle Ges.Doc.

Nuevo Salir

 Profesional
 Especialidad
 Servicio
 Centro
 Equipo

Utilidades





Paciente 
 Edad

abril 2008							mayo 2008						
lun	mar	mié	jue	vie	sáb	dom	lun	mar	mié	jue	vie	sáb	dom
1	2	3	4	5	6					1	2	3	4
7	8	9	10	11	12	13	5	6	7	8	9	10	11
14	15	16	17	18	19	20	12	13	14	15	16	17	18
21	22	23	24	25	26	27	19	20	21	22	23	24	25
28	29	30					26	27	28	29	30	31	

viernes, 11 abril 2008

Tareas pendientes

Peticiones

Enviadas: 5

- Consultas: 1
- Laboratorio: 4
- Otras: 21
- Radiología: 2
- Consultas: 2
- Laboratorio: 17

Agenda privada del día: 0

Hora	Tarea
08:30	Reunion departamento
14:00	Comida de trabajo
21:30	Teatro

Intervenciones del día: 0

Ho...	Paciente

Censo

Tipo asistencia:

Pacientes ingresados: 5 Lista de espera: 8

Ingreso	Paciente
11-04-2008 09:39	LOPEZ URQUIJO, ANTONIO
11-04-2008 09:38	GIMENEZ GOMEZ, GERVASIO
07-03-2008 13:57	JORDINA PEREZ, ALBERT
03-03-2008 12:41	MURILLO RUBIO, MARGARITA
25-02-2008 21:38	FABREGAS CASANOVAS, PERE

Citaciones

Agenda:

Visitas del día: 5 Ptes. reprogramar: 0 Lista de e...: 1

Program...	Paciente
09:00	FABREGAS CASANOVAS, PERE
09:30	GOMEZ GONZALEZ, JOSE
09:40	RESERVADO
10:10	GOMIS GARCIA, PEDRO
10:20	MURILLO RUBIO, MARGARITA

Informes de alta

Consultar altas desde:

Hospitalización: 4

- 31-12-2007 10:00 PUJOL BORRAS, GEMMA vers.1
- 14-09-2007 13:25 GARCIA MORATO, JOSEP vers.1
- 25-04-2007 16:20 GARCIA MORATON, JOSEP vers.1
- 24-04-2007 21:22 PUJOL BORRAS, GEMMA vers.1
- Centro de Día: 3
- 27-11-2007 11:03 CASANOVAS AGUILAR, MARIA vers.1
- 13-08-2007 13:05 FERNANDEZ MORAN, TOMAS vers.2
- 07-08-2007 13:26 GONZALEZ RUIZ, SALVADOR vers.1

MARTIN BAMALA, MAGDALENA

NHC: 215122 Nº asistencia: 2008S2

Centro: **URSA** Tipo asistencia: **Socio Sanitario**

Servicio: **Demo** U. enfermería: **URSA**

Nº pacientes totales: 3

Actualizar censo

Censo Próximas actuaciones

Sit.	Llegada	Paciente	Edad	Ubicación	Especialidad	Profesional
	16-06-2008 16:13	MARTIN BAMALA, MAGDALENA	59 años	H101 C2	USSC	Demo
	14-07-2008 11:01 ...	GARCIA PEREZ, PEDRO	90 años	H101 C1	USSA	Demo
	06-07-2008 16:20 ...	LOPEZ SERRA, MAGDALENA	84 años	H101 C3	USSC	Demo

Escritori D'Infermeria

Actividades

- MORENO CAMPOS, FRANCISCO
 - MORENO FANCA, JULIO
 - PROTOCOLO
 - PAE
 - Mantenimiento de dispositivos de acceso vascular
 - Autocuidados: comer
 - Control del dolor
 - 29/10/2007 14:05:00 Reconexión del catéter
 - 30/10/2007 14:00:00 Reconexión del catéter
 - MEDICACIÓN
 - 27/10/2007 10:05:00 CANDESARTAN
 - 27/10/2007 10:00:00 AMOXICILINA
 - 26/10/2007 10:00:00 CANDESARTAN

Anotaciones

- 23/10/2008 7:56:23 - CURSO - Centro - Profesional
 - Valoración finalizada: BARTHE
 - Valores: Índice barthel = 85
- 21/10/2008 9:51:02 - CURSO - Centro - Profesional
 - Valoración finalizada: TINETTI
 - Valores: Índice equilibrio (tinetti) = 10
 - Índice marcha (tinetti) = 3
 - Índice total tinetti = 13

Ítem

TEMPERATURA

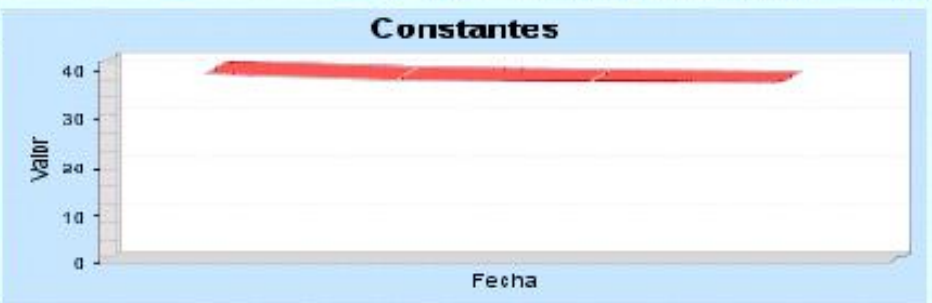

23-10-08 18:55	23-10-08 08:00	23-10-08 09:00	23-10-08 10:00	23-10-08 11:00
37,5		37,5	37,5	37,5

Leyenda

- Registro entrada
- Traslado
- Asistencia
- Pte. finalizar
- Movimiento
- Con citación

- Dietas
- Historia clínica
- Listado
- Detalle
- Salir



Búsqueda

Código Descripción

Campo Clase Clase 2

Estado	Código	Descripción	Campo	Clase 1	Clase 2
<input type="radio"/>	0140	3	1 Fisiológico básico	Control de actividad y eje...	
<input type="radio"/>	0180	Manejo de la energía	1 Fisiológico básico	Control de actividad y eje...	
<input type="radio"/>	0200	Fomento del ejercicio.	1 Fisiológico básico	Control de actividad y eje...	
<input type="radio"/>	0201	Fomento del ejercicio: entrenamiento de exten...	1 Fisiológico básico	Control de actividad y eje...	
<input type="radio"/>	0202	Fomento de ejercicios: extensión	1 Fisiológico básico	Control de actividad y eje...	
<input type="radio"/>	0221	Terapia de ejercicios: ambulación	1 Fisiológico básico	Control de actividad y eje...	
<input type="radio"/>	0222	Terapia de ejercicios: equilibrio	1 Fisiológico básico	Control de actividad y eje...	
<input type="radio"/>	0224	Terapia de ejercicios: movilidad articular	1 Fisiológico básico	Control de actividad y eje...	
<input checked="" type="radio"/>	0226	Terapia de ejercicios: control muscular	1 Fisiológico básico	Control de actividad y eje...	
<input type="radio"/>	0410	Cuidados de la incontinencia intestinal	1 Fisiológico básico	Control de la eliminación	

Código Descripción

Campo

Clase Clase 2

Detalle

Definició de les activitats d'Infermeria

Perfiles profesionales						
	Orden	Perfil	Descripción	Selección	Tiempo	Minutos
<input checked="" type="checkbox"/>	1	P5	Enfermera de planta	<input checked="" type="checkbox"/>	ENF1	5
<input checked="" type="checkbox"/>	2	P13	Auxiliar de enfermería	<input checked="" type="checkbox"/>	AUX1	5
<input type="checkbox"/>				<input type="checkbox"/>		

NHC 215122 Paciente MARTIN BAMALA, MAGDALENA Fecha ingreso 06-08-2008 16:19 Sexo 1 Hombre

Asignar Programar Programado

Tipo lista: Censo activo (selected) Lista espera. Centro: GSS01 CCSA. Tipo asistencia: SS Socio Sanitario. Unidad enfermería: [empty]



PAE	NHC	Paciente	Edad	Ubicación	U. enfermería	Prestación	Fecha ingreso
<input checked="" type="radio"/>	215122	MARTIN BAMALA, MAGDALENA	59	H101 C2	2C	Ingreso Hospitalización	06-08-2008 16:19
<input type="radio"/>		GARCIA PEREZ, PEDRO	90	H101 C1	2C	Ingreso Hospitalización	14-07-2008 11:01
<input type="radio"/>	284398	LOPEZ SERRA, MAGDALENA	84	H101 C3	2C	Ingreso Hospitalización	06-07-2008 16:20

Assignació de plans d'atenció

Propuesta PAE Todos PAE Propuesta protocolos Todos protocolos

Restricciones: Prestación Edad Sexo Codificaciones

- INTERVENCIONES
 - Fractura de Cadera
 - Ingreso Hospitalización
 - Ingreso Urgencias
 - fractura de pelvis
 - Déficit de volumen de líquidos
 - Manejo de la eliminación urinaria
 - Control de peso
 - Riesgo de lesión perioperatoria
 - INTERVENCIONES
 - Ingreso Hospitalización
 - Intervencion de cataratas
 - discision de catarata de membrana primaria
 - catarata no senil polar subcapsular anterior
 - catarata no senil polar subcapsular posterior

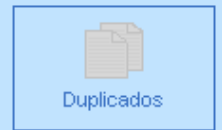

- Leyenda
- Sin asignación
 - Con asignación
 - Finalizado

PAE y Protocolo asignado Informe alta

Empty area for assigned PAE and protocols, and a report section.

Centro: Lista espera: Restricción por fechas: Lista de espera Intervención 

Asistencia: Prioridad: Desde: Hasta:

Estados: Asistencias finalizadas: No Sí Todos

Est.	Prioridad	Asistencia	Paciente	Prestación	Ubic.	Quirófano	Solicitante	F.I.Lista	F. Intervención	Dif.	Ingresado
	Urgente	1005	CASANOVAS AGUILAR, MARIA		H104 C2	Quirofano ...	FONSECA CAMPS, FL...	28-06-2007	28-06-2007 10:00	0	
	Urgente	1005	CASANOVAS AGUILAR, MARIA		H104 C2	Quirofano ...	FONSECA CAMPS, FL...	28-06-2007	28-06-2007 12:56	0	

Estados

2 No confirmado 0 Confirmado 0 Reservado 0 Anulada 0 En quirófano

0 Ingresado 0 Salida

-
-
-
-

Peticiones Imprimir Modificar Lista espera Intervención Anular intervención Anulación Asistencia

- Habitacion 101 individual
 - Habitacion 101 cama 1
 - PACIENTE: SANCHEZ LOPEZ, JOSE - 1001
 - Comida
- Habitacion 102 individual
 - Habitacion 102 Cama 1
 - PACIENTE: MARIBEL GARCIA - 2008051513327
 - Comida
- Habitacion 103 individual
 - Hab. 103 Cama 2
 - PACIENTE: FRANCISCO MARCOS - 2008051513325
 - Comida
- Habitacion 104 doble
 - Habitacion 104 cama 1
 - Habitacion 104 cama 2
- Habitacion 105 doble
 - Habitacion 105 cama 1
 - Habitacion 105 cama2

- Tramo
- Desayuno
 - Comida
 - Merienda
 - Cena

- Tipo
- Basales

Crear / Editar

Cancelar

Anular

Recuperar

Productos

Producto	Orden	Selección	Sin sal	Túrmix	Fácil masticación

Productos relacionados

Producto	Selección	Sin sal	Túrmix	Fácil masticación

Comentario

Creación / Modificación

Creación Usuario

Modificación Usuario

Anulación

Anulación

Usuario

Motivo

Listados Actualizar Censo

Leyenda

- Ubicación
- Paciente
- Desayuno
- Comida
- Merienda
- Cama
- Sólo acompañante
- Acompañante de paciente
- Cena
- Dieta solicitada
- Dieta anulada

Crear dieta acompañante Guardar Salir

Restricción

Centro: Todos

Naturaleza:

Tipo solicitud:

Tipo petición:

Desde:

Hasta:

Prioridad:

Situación:

Asistencias finalizadas: No Todos Sí

Actualizar

Nº Petición	Fecha solicitud	Paciente	Prioridad	Centro	Naturaleza	Tipo petición	Tipo de solicitud
20080025	21-10-2008 09:43	MARTIN BAMALA, MAGDALENA	Normal	GSS01	LABORATORIO	Analítica	Urgente
20080028	22-10-2008 18:14	GARCIA PEREZ, PEDRO	Normal	GSS01	RADIOLOGIA	Diagnostico por la im...	Prioritaria
20080029	22-10-2008 18:15	LOPEZ SERRA, MAGDALENA	Normal	GSS01	LABORATORIO	Analítica	Urgente
20080030	22-10-2008 18:15	LOPEZ SERRA, MAGDALENA	Normal	GSS01	RADIOLOGIA	Diagnostico por la im...	Urgente

Peticions de proves

Leyenda

Solicitada

Finalizada

Confirmada

Rechazada

Anulada

Traslado

Imprimir

Buscar pacie...

Buscar petición

Salir

Fase-5

HC³



[CSMA-REUS] Historia Clínica

- CURS CLINIC
 - CEXT 27-09-2007
 - CEXT 01-08-2007
 - CEXT 27-06-2007
 - CEXT 03-05-2007
- ALERGIES I ALERTES
- DIAGNOSTICS
- PROTOCOLS CSMA
 - EXPLORACIO PSICOPATOLOGICA
 - CEXT 03-05-2007 10:57
 - ANAMNESI
 - CEXT 03-05-2007 10:55
- TRACTAMENT FARMACOLOGIC
- ACUMULATIU
- TRANSSTORNS I PROGRAMES

[CSMA-REUS] Anotaciones

Diag. ppal. NHC 200750A0320 Paciente No. Asistencia 200750A09673
 F33.4 No. Expediente 17655 Centro CSMA-REUS Episodio 21346
 Edad 62 años Profesional Servicio Centro Salud Mental

A partir de Familia Usuario Actualizar

ENT-SEGUIM

- 27-09-2007 12:15
- SUP-PSI-IN
- 01-08-2007 10:56
- 27-06-2007 10:13
- PRIMERA
- 03-05-2007 10:31

03-05-2007 10:31 - Psiquiatria
 Paciente de 60 años que acude derivada desde UFISS donde ha sido valorada por quejas de déficits cognitivos (pérdida de memoria reciente, distracciones, episodios de desorientación...). El estudio no ha puesto de manifiesto ningún deterioro cognitivo aunque sí consideran que existe cuadro depresivo de años de evolución reactiva a varias problemáticas personales.

La paciente explica que actualmente ya se encuentra mejor, más animada, con ganas de hacer actividades, sin pensamientos negativos. Hace meses llegó a verbalizar ideación autolesiva en varias ocasiones. Casada, con 5 hijos. Refiere malestar en el último año y medio a raíz de la separación de dos de sus hijos. Éstos volvieron al domicilio familiar, su hija tuvo problemas de depresión con pérdida de >15 Kg, su hijo problemas con el alcohol y puede perder custodia de los hijos... Actualmente ya no viven en casa y el cuadro ha mejorado. Buen soporte por parte de otro hijo y nuera que viven en el mismo bloque.

Antecedentes de asistencia psiquiátrica hace más de 10 años (Dr. ... por cuadro similar en contexto de cuidado de su madre con Alzheimer durante más de 10 años. No llegó a tomar el tratamiento porque no bien y dejó de ir, posteriormente remitió el cuadro.

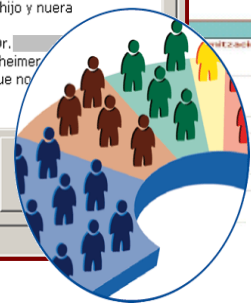

HC³ Historia Clínica Catalunya

Paciente: DR. BOVILLANO, JOSE - PARRA, BOTA, VÍCTOR - 58 Años

Identificación | Notificación

CNE: 30645005
 M.A.G.S.: 00-8274381-01

Teléfono 3: 87421343
 Teléfono 2:

Generalitat de Catalunya Departament de Salut

HC³ Nova Onda Consultes i Seguiment

Consulta | Seguiment | Diagnòstic | Farmàcia | Intervencions | Notificacions

570 trobat total de 22 resultats. Pàgina 1 de 1 de 22

Identif.	Data recollida	Títol d'intervenció	Registre	Servei	Centre Assistencial	Professionista
001	30/05/2007	Intervenció de seguiment	A-TREVE INTERACCIO SA-ACCER PER...	Nova Onda	HOSPITAL D'ESPECIALITATS	
002	30/05/2007	Intervenció de seguiment	TURNO PRELIMINAR DE LAUS I EL C...	Nova Onda	HOSPITAL D'ESPECIALITATS	7. Corbellà
003	06/05/2007	Intervenció de seguiment	ECUINOCIDOSI DEL PETOL. VOLES...	Nova Onda	HOSPITAL D'ESPECIALITATS	
004	05/05/2007	Intervenció de seguiment i alta d'intervenció	ECUINOCIDOSI DEL PETOL. VOLES...	Nova Onda	HOSPITAL D'ESPECIALITATS	1. Olot
005	03/05/2007	Intervenció de seguiment	TURNO PRELIMINAR DE LAUS I EL C...	Nova Onda	HOSPITAL D'ESPECIALITATS	3. Vilatorrada
006	03/05/2007	Intervenció de seguiment i alta d'intervenció	ECUINOCIDOSI DEL PETOL. VOLES...	Nova Onda	HOSPITAL D'ESPECIALITATS	
007	05/05/2007	Intervenció de seguiment	TURNO PRELIMINAR DE LAUS I EL C...	Nova Onda	HOSPITAL D'ESPECIALITATS	5. Vilatorrada
008	30/05/2006	Intervenció de seguiment	PROCESO DEPTORACIONES	Nova Onda	HOSPITAL D'ESPECIALITATS	
009	26/05/2006	Intervenció de seguiment	TURNO PRELIMINAR DE LAUS I EL C...	Nova Onda	HOSPITAL D'ESPECIALITATS	3. Corbellà
010	30/05/2006	Intervenció de seguiment	TURNO PRELIMINAR DE LAUS I EL C...	Nova Onda	HOSPITAL D'ESPECIALITATS	3. Vilatorrada
011	30/05/2006	Intervenció de seguiment i alta d'intervenció	ECUINOCIDOSI DEL PETOL. VOLES...	Nova Onda	HOSPITAL D'ESPECIALITATS	1. Olot
012	30/05/2006	Intervenció de seguiment i alta d'intervenció	ECUINOCIDOSI DEL PETOL. VOLES...	Nova Onda	HOSPITAL D'ESPECIALITATS	
013	30/05/2006	Intervenció de seguiment	TURNO PRELIMINAR DE LAUS I EL C...	Nova Onda	HOSPITAL D'ESPECIALITATS	3. Vilatorrada
014	30/05/2006	Intervenció de seguiment	TURNO PRELIMINAR DE LAUS I EL C...	Nova Onda	HOSPITAL D'ESPECIALITATS	3. Vilatorrada
015	05/05/2006	Intervenció de seguiment i alta d'intervenció	TOSQUADASSOSI PLUVIAL	Nova Onda	HOSPITAL D'ESPECIALITATS	3. Vilatorrada
016	05/05/2006	Intervenció de seguiment	ESQUINOCANASE SECUNDARIA A S...	Nova Onda	HOSPITAL D'ESPECIALITATS	
017	03/05/2006	Intervenció de seguiment	TURNO PRELIMINAR DE LAUS I EL C...	Nova Onda	HOSPITAL D'ESPECIALITATS	4. Girona
018	30/05/2005	Intervenció de seguiment	Proceda al casu resolu, talco...	Nova Onda	HOSPITAL D'ESPECIALITATS	

Generalitat de Catalunya Departament de Salut

Ciutat | Documents | Diagnòstic | Farmàcia | Intervencions

Avís legal

El projecte HCC3 representa un gran avanç per a poder accedir a informació accessible per mitjà de la HCC3.

Tot i que els accessos queden enregistrats i són monitoritzats per a evitar els accessos no autoritzats, els pacients poden tenir coneixement del professional que té accés a la seva informació.

El ús de les dades i informació a la que vostú accedeix per mitjà de la HCC3 de registre, relatives a les dades de salut que formen part d'una història clínica, no són privats i són "anònims" i no són propietat de cap dels departaments de salut de Catalunya, i que, per tant, legalment pot accedir-hi qualsevol professional de salut.

Dr. Gonzalo Almerana (S/N)

CCSAGRESSO

jmllesuy@ccsagrosso.com

Director Comercial

Sanitat i Administracions Publiques



direccio@clinicagirona.cat

Peio Sola

Adjunt a Gerència

Clínica Girona